SMART WOOD

ПОРТФОЛИО SMART WOOD

Мы строим уникальные деревянные дома по всему миру

Февраль 2026

HAND MADE
WITH LOVE

ТЕННИСНЫЙ КОРТ

Россия

Спортивный объект

1300 m²

Большой теннис по мировым стандартам у вас дома

«В конечном счете, мы просто любим играть в теннис, а не обсуждать его», Роджер Федерер

Из любви к одному из самых красивых и зрелищных видов спорта родился проект деревянного теннисного корта «Эос».

Большой теннис — давнее и серьезное увлечение заказчика, так почему бы не обзавестись домашним кортом и не сделать его теннисной Меккой для играющих друзей и партнеров.

«Эос» — крытое строение каркасного типа из деревянных клееных балок большого сечения с перекрытием проема 40 метров.

От брифа до сдачи проекта под ключ — 9 месяцев.

В основе концепции проекта три равнозначных по важности чек-поинта: возвести домашний корт по мировым стандартам эргономики, не потерять в уюте и душевности и воспользоваться всеми преимуществами деревянного домостроения.

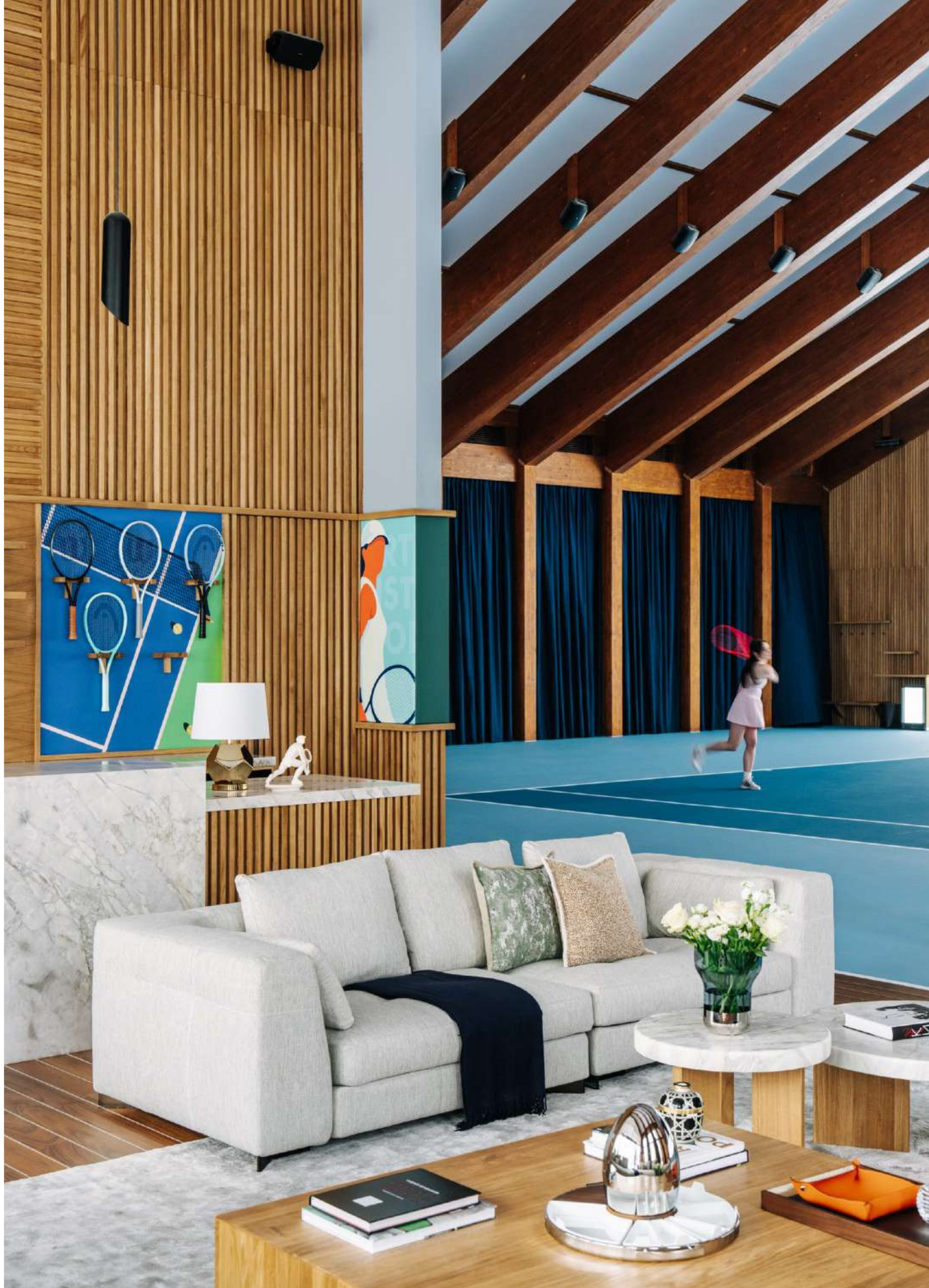

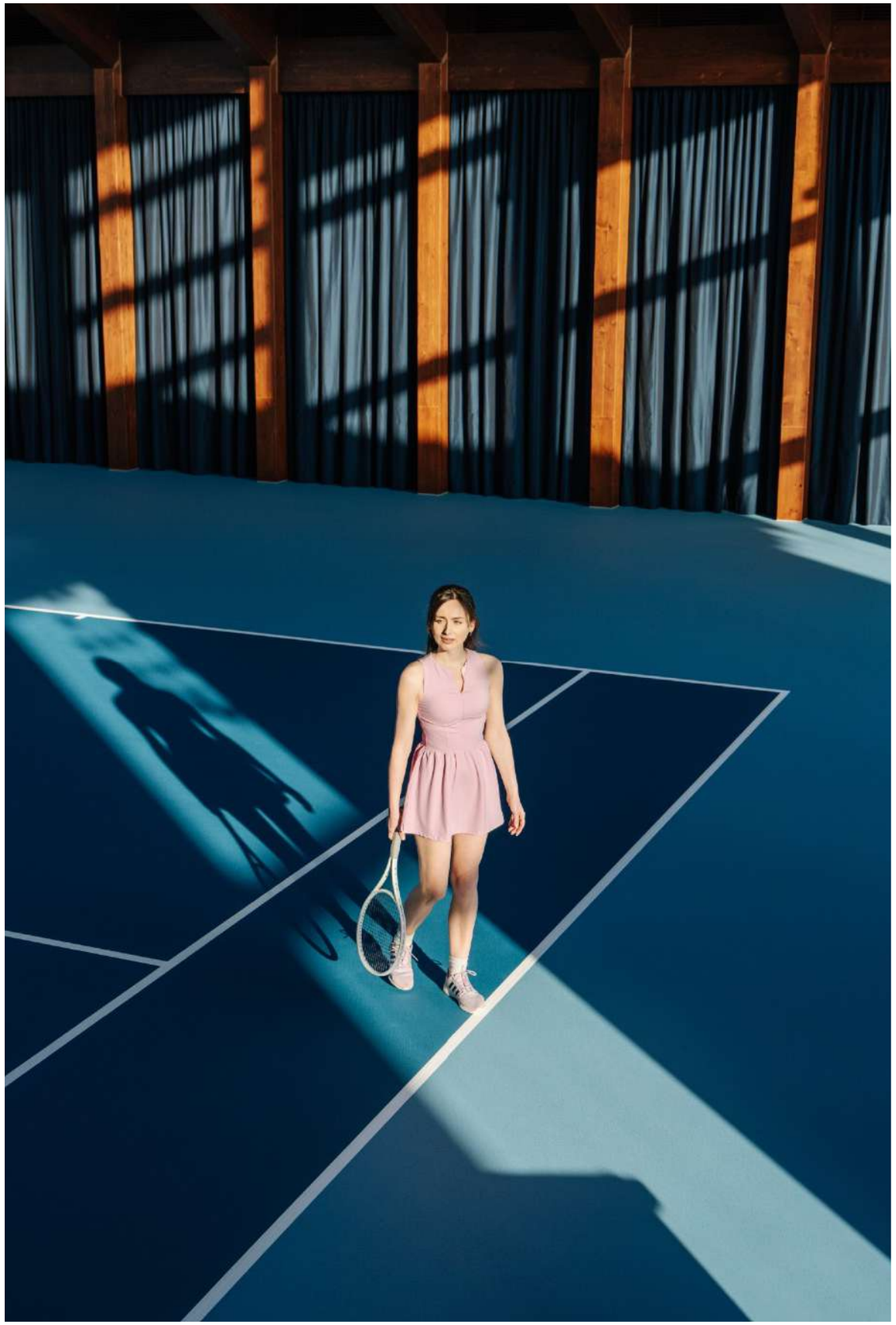

LAWN
TENNIS
MATCH

Оттачивать технику наедине с тренером или устроить турнир с титулованными спортсменами — конструктив корта соответствует международным игровым стандартам и требованиям к высоте строения.

Система кондиционирования без ущерба для функционала скрыта от глаз, что делает интерьер визуально лёгким и целостным. Необходимый уровень освещения достигается в том числе за счет панорамного остекления.

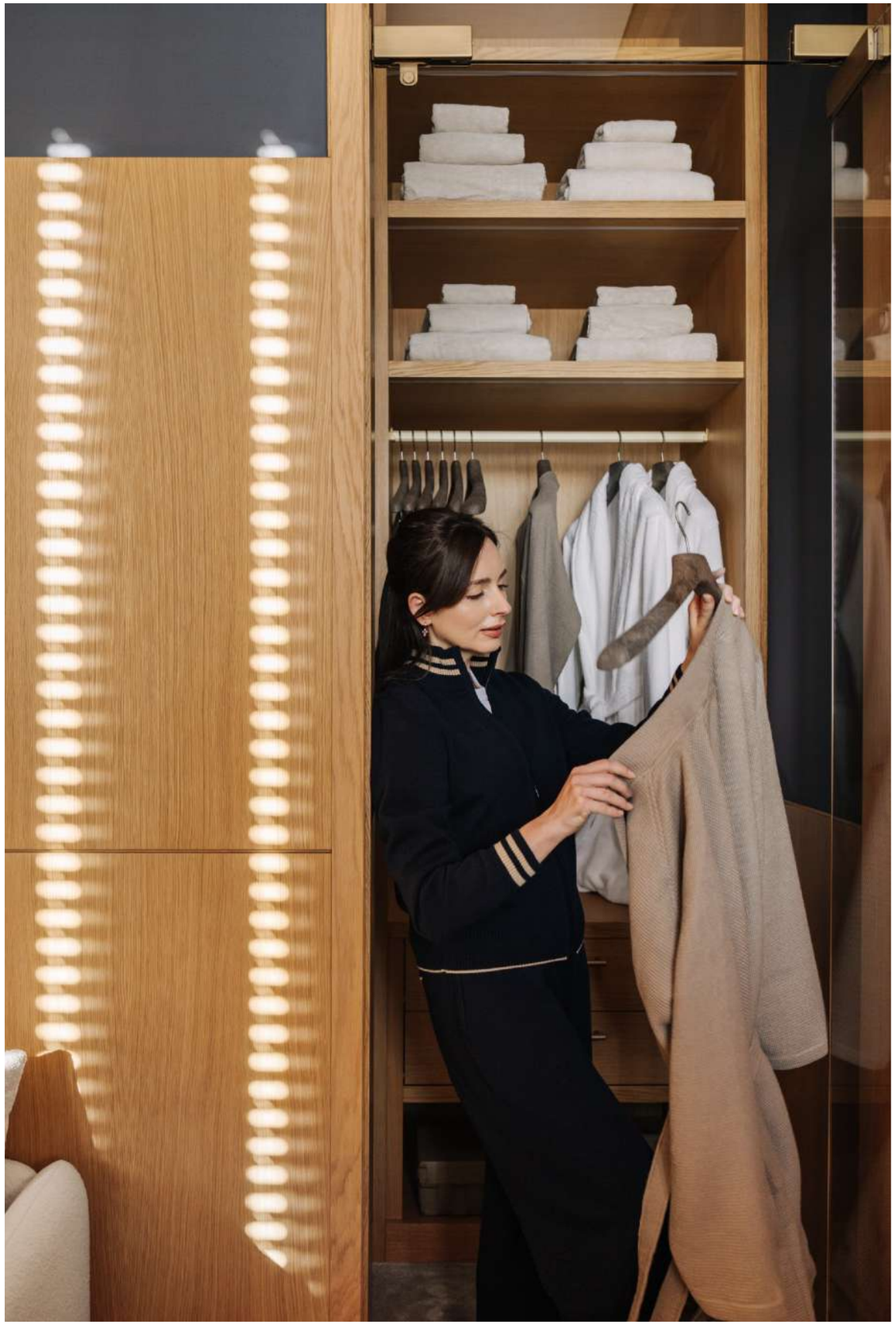

SUBMARINER
TENNIS
Mercedes-Benz

Если строить спортивный объект, то с серьезным подходом. Разобрались в тонкостях и использовали профессиональное акриловое покрытие «Hard» с сертификатом соответствия ITF для предсказуемого отскока мяча и контролируемой игры.

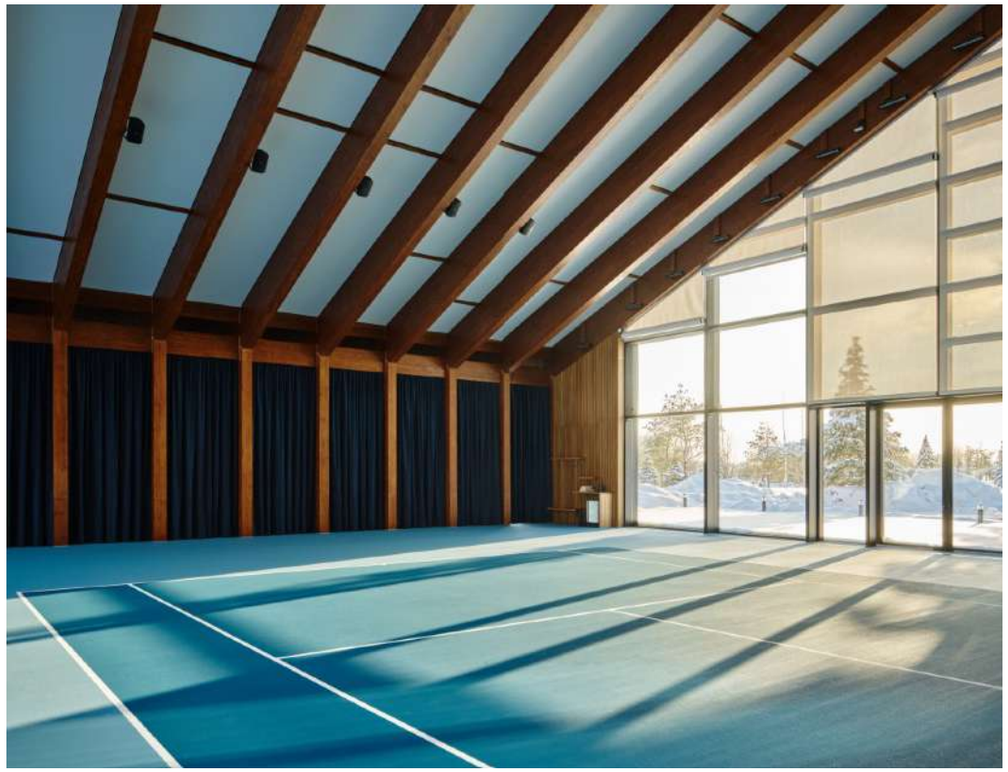

На фото — смежная с кортом открытая зона отдыха для зрителей и гостей домашних турниров. В отделке использовали главный материал строения — дерево теплого оттенка. Стилизованные спортивные плакаты эксклюзивно отрисовали профессиональные художники-иллюстраторы. На всей территории корта установлена французская акустическая система Elipson, обладающая не только современным и стильным дизайном, но и чистейшим звуком.

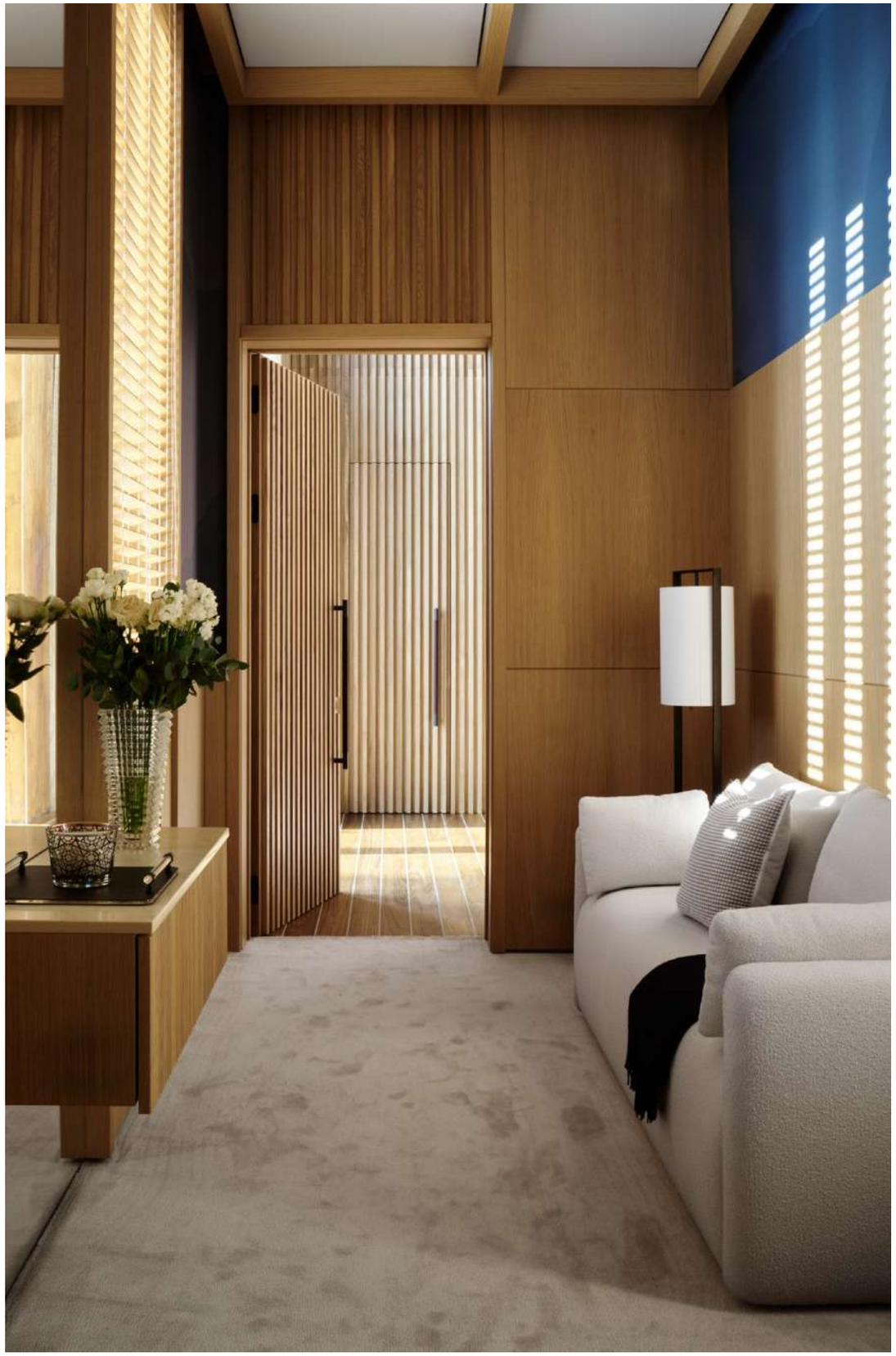

Собраться с мыслями перед дружеским матчем с серьезным соперником, унять эмоции и выдохнуть после напряженной игры можно в приватной комнате отдыха.

Большая и малая раздевалка с индивидуальными душевыми и санузлами — повторяют интерьерные решения зоны гостиной.

ТЕННИСНЫЙ КОРТ

Москва

Спортивный объект

1100 m^2

Теннисный корт эксклюзивно для ГУП «Мосгортранс»

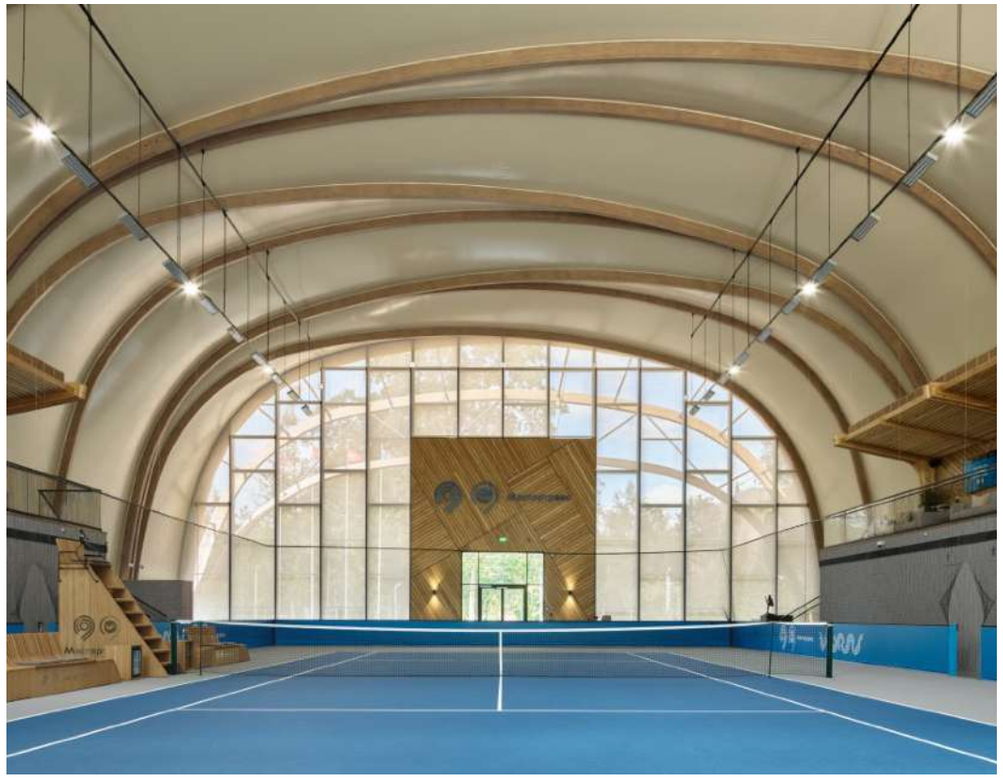

Реализованные нами проекты часто становятся началом продолжения: довольные заказчики доверяют нам новые идеи — от классических решений до самых неожиданных. Так, помимо резиденций, мы создаём и совершенно нестандартные пространства.

Проект сложный и ресурсозатратный, но именно такие задачи позволяют в полной мере раскрыть наш потенциал. Мы приступили к работе как генеральный подрядчик на этапе монтажа каркаса. И здесь, как и в жилых объектах, основой остаётся индивидуальный подход, внимание к деталям и бескомпромиссное качество.

Крытые корты относятся к сложным пролётным сооружениям: тентовое покрытие и несущие конструкции должны не только соответствовать строгим нормам безопасности, но и обеспечивать оптимальный микроклимат, правильную вентиляцию и комфорт для игроков.

15 августа 2025
12:47 22°C
Добро пожаловать
на теннисный корт
ГУП «Мосгортранс»

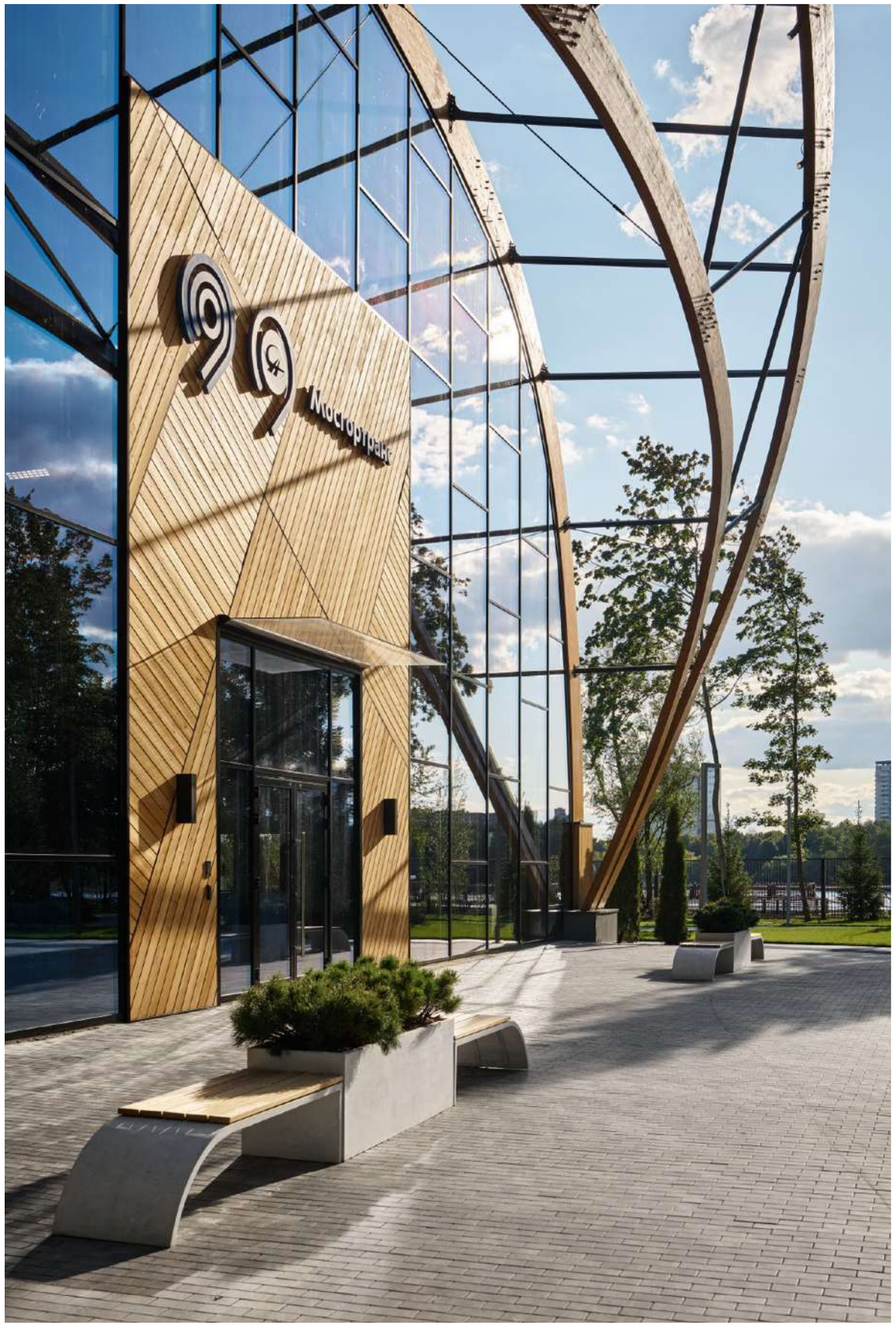
Мосгортранс

Добро пожаловать
на теннисный корт
ГУП «Мосгортранс»
Добро пожаловать
на теннисный корт
ГУП «Мосгортранс»

Площадь строения — 1100 м². В основе конструкции — большепролётные клеёные деревянные элементы. Они в три раза легче железобетонных и позволяют создавать свободные, просторные пространства без дополнительных опор.

Каркас закрыт внутренним и наружным тентами, дополнительно утеплён. С двух сторон фасад выполнен из стекла — решение, которое делает пространство лёгким, светлым и атмосферным.

Добро пожаловать
на теннисный корт
ГУП «Мосгортранс»
Мосгортранс

MSI

1
2
3
4
5
6
7
9
10

Проект предусматривает ясное функциональное зонирование пространства: в составе комплекса размещаются общая зона с раздевалками, душевыми и техническими помещениями, отдельная VIP-часть с собственными трибунами, раздевалками и тренажёрным залом, а также блок фронт-офиса с ресепшном и гардеробом, комнатой видеонаблюдения и небольшим хозяйственным ядром, включающим мини-кухню и кафе с вендинговой зоной.

Мосгортра

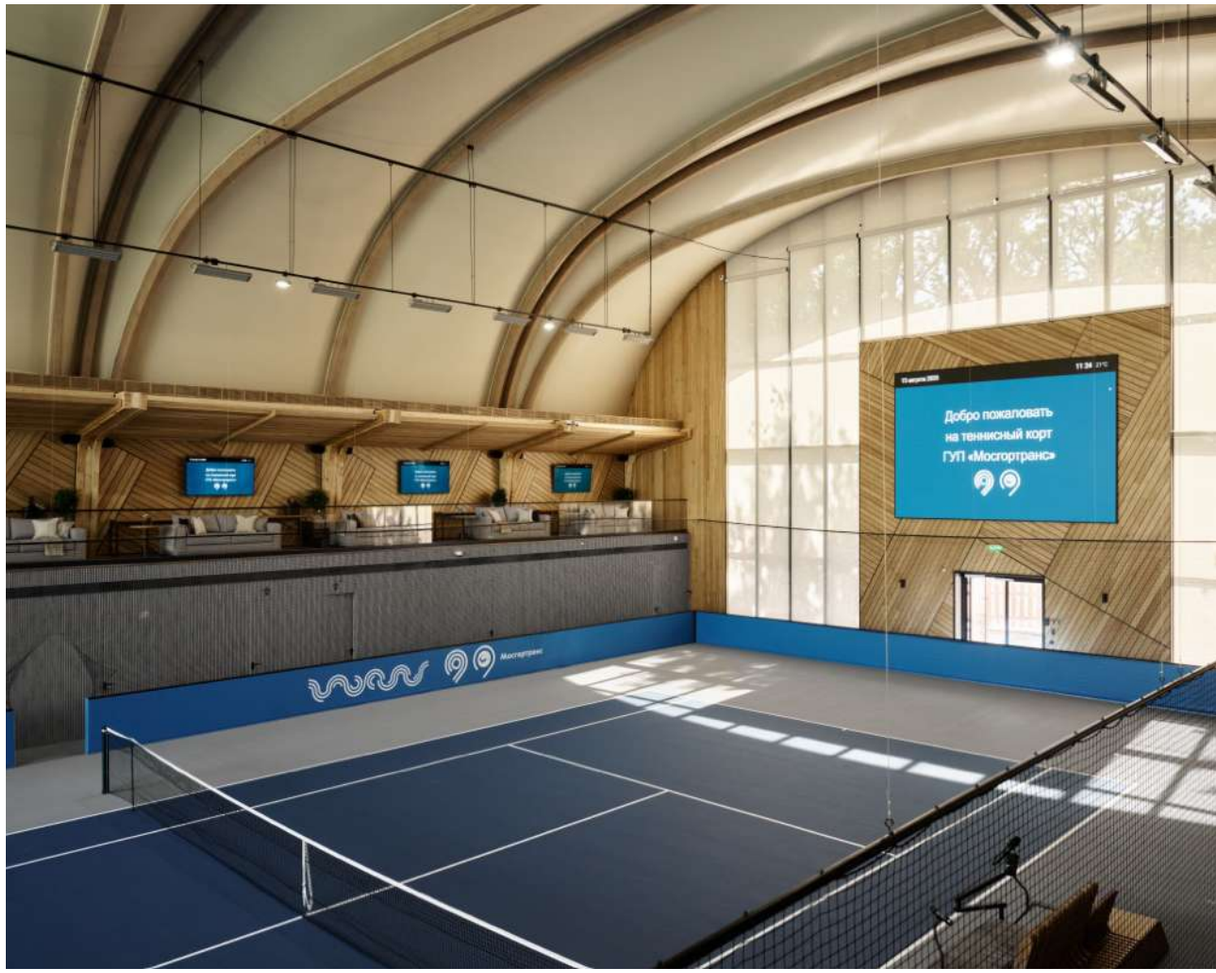

Разрабатывая проект крытого корта в Москве, мы ориентировались на опыт профессионалов и выбрали именно это покрытие. Универсальный хард подходит и тем, кто ценит скорость, и тем, кто делает ставку на манёвренность.

Центральный элемент — корт с профессиональным покрытием Хард.

Мосгортранс
Мосгортранс

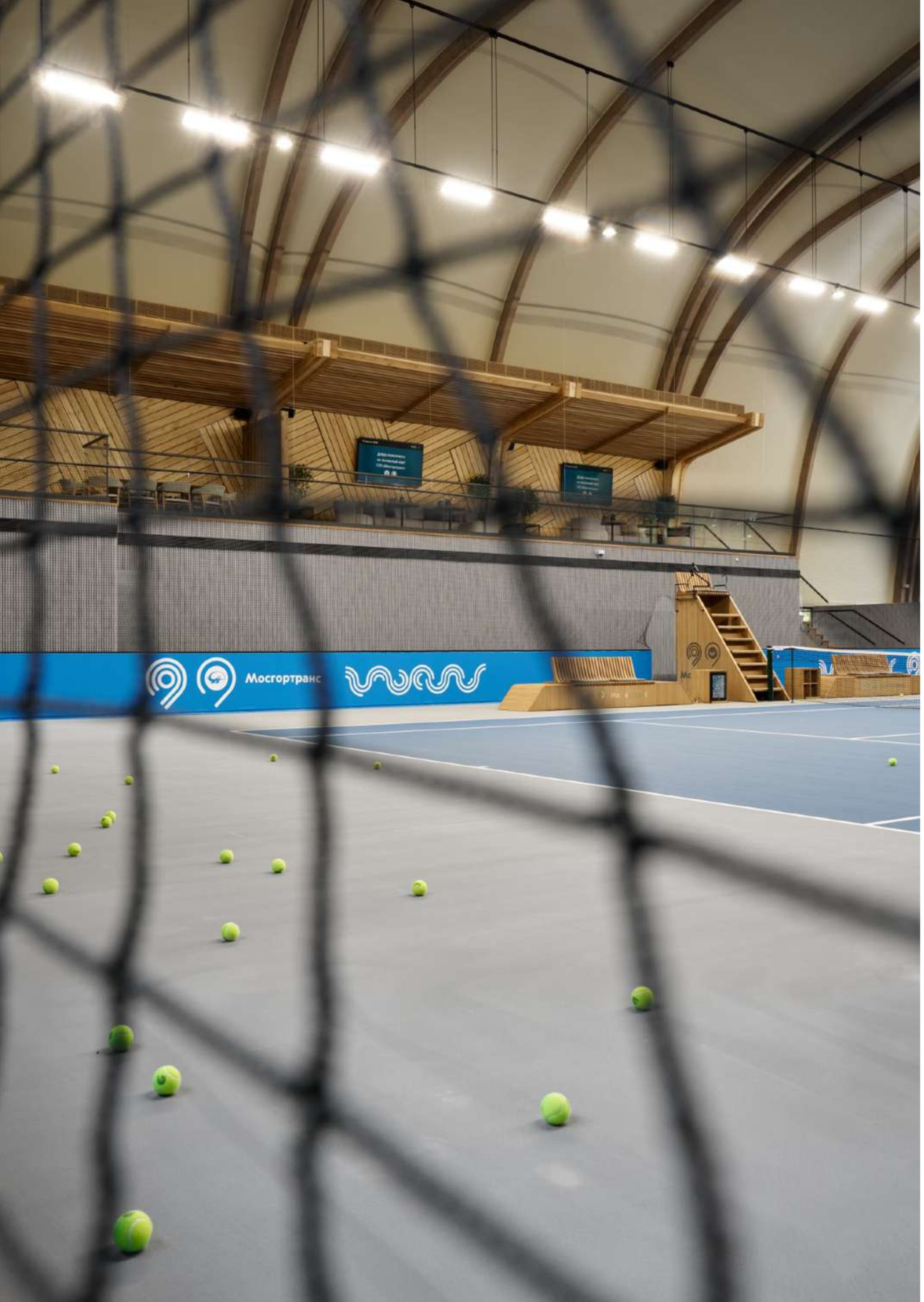
Мосгортранс

Мосгортранс

Несмотря на сжатые сроки, мы сдали проект в срок: к торжественному открытию площадка была полностью готова. Мы укомплектовали тренажёрный зал и обустроили раздевалки, продумав детали — полотенца, воду, корзины для стирки и фены. На корте установили удобные скамьи, судейскую вышку и шкафчики с полотенцами и холодильниками с водой.

БАНЯ СЕЛЕЯ

Баня

123 m^2

Московская область

Русская баня
с современным характером

Русская баня — это древний ритуал очищения тела и души, пространство, где время замедляется, а человек остается наедине с собой.

Заказчик обратился с просьбой о компактной, уединенной бане, скрытой от посторонних взглядов, «приземистой» с широкими свесами кровли.

Мы разработали проект, идеально отвечающий его пожеланиям.

В основе конструкции — технология Post & Beam. Фасад здания украшают массивные бревенчатые фермы, придающие архитектуре выразительность и характер. Цоколь облицован натуральным камнем.

Мы оснастили ливневую водосточную систему и ендова кровли системой подогрева, обеспечивающей бесперебойный отвод талых и дождевых вод даже при сильных морозах.

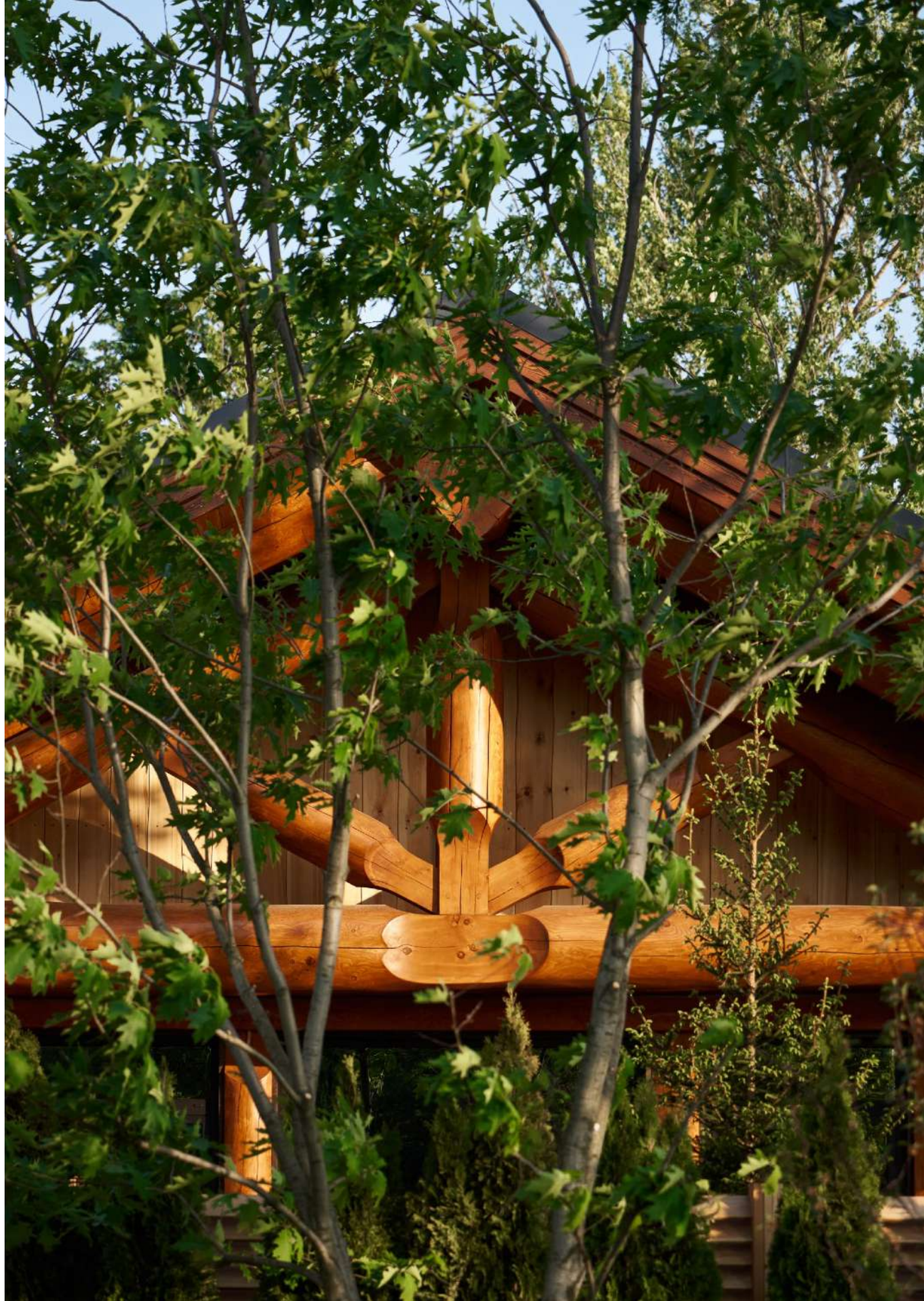

Несмотря на то, что баня выполнена в одном уровне, её планировка продумана так, чтобы обеспечить максимум уединения и комфорта.

Пространство разделено на две зоны: зону отдыха и техническую часть для персонала. У каждой — свой отдельный вход.

Концепция интерьера бани основана на благородном сочетании дерева, натурального камня и металла. Дверные проёмы и декоративные панели выполнены из стали, паркет ручной работы изготовлен из инженерной доски со шпоном дуба. В отделке стен и полов использованы мраморы Bidasar и Serpeggiante, а чугунная печь облицована серпентином.

Одна из особенностей этой бани — полностью оборудованная массажная комната.

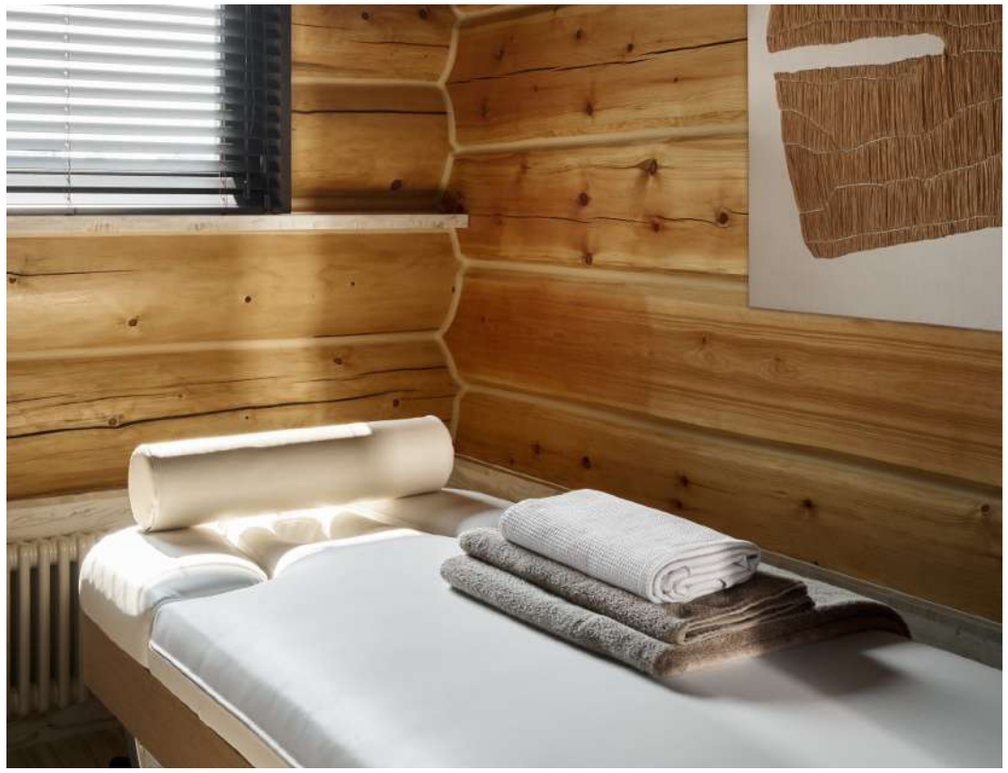

В парной установлена чугунная печь, облицованная натуральным зеленым камнем змеевиком. Она равномерно прогревает помещение и долго удерживает тепло.

Пространство продумано до мелочей: широкие полки, много свободного места, уютная подсветка и быстрый доступ к воде создают идеальные условия для комфортного отдыха гостей и работы банщика.

Интерьер дополнен скрытыми дверьми из зеркальных панелей на металлических направляющих — такой приём визуально подчёркивает высоту пространства и придаёт ему воздушность.

Центр внимания в гостиной заслуженно занимает большой обеденный стол. Его основание выполнено из редкой древесины Carapanauba, а столешница — из натурального мрамора Bidasar.

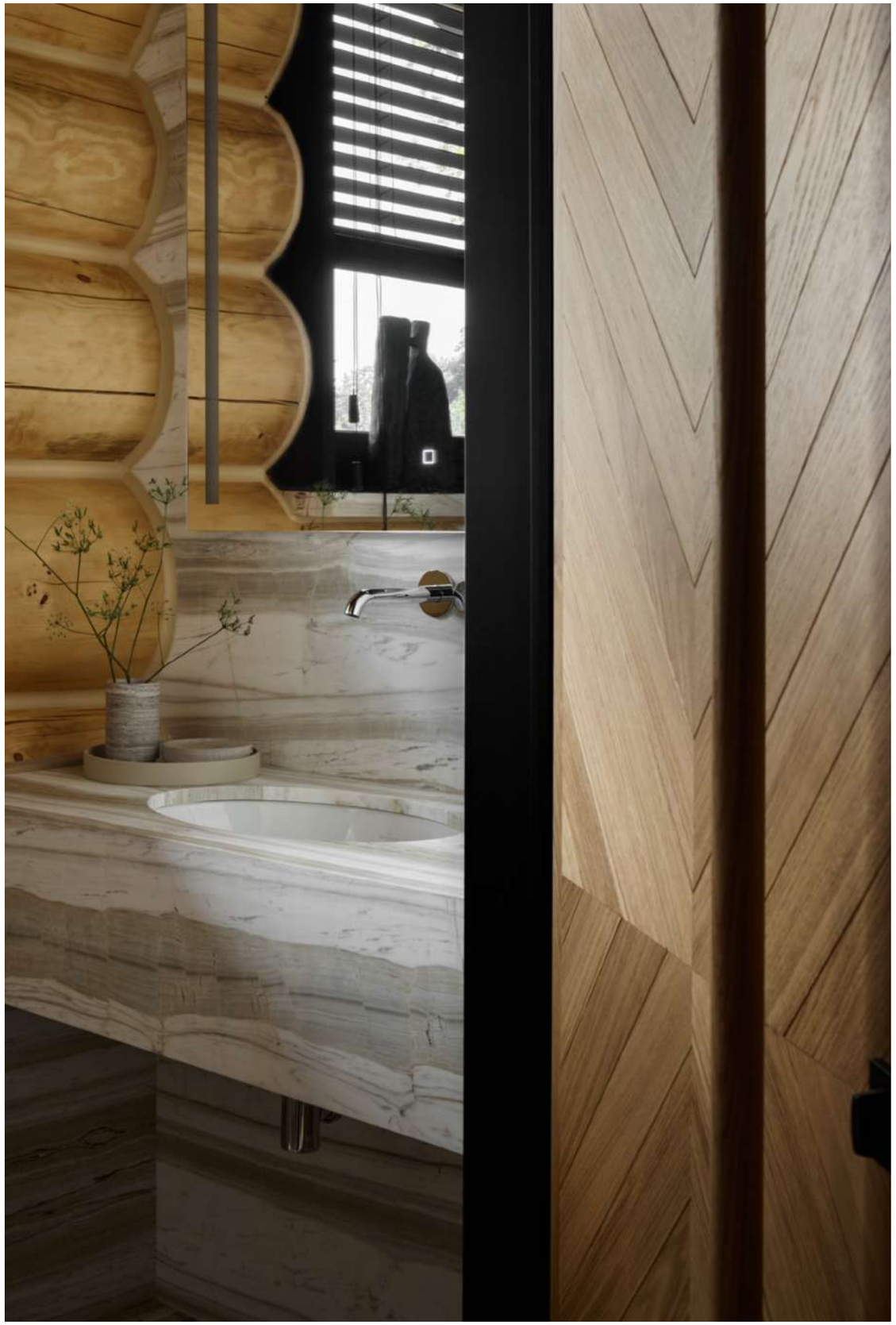

АГИОС

Кипр

Жилой комплекс

2 000 m^2

«Агиос» — это самый большой деревянный комплекс на Кипре

Проект общей площадью 2000 м2 включает в себя два жилых дома, две бани, гараж и въездную группу.

Из-за особенностей климата на Кипре существует годами сложившаяся традиция строительства жилых домов из камня и бетона.

Проект «Агиос» ломает стереотипы о жилом доме на Кипре. Каждое строение комплекса выполнено с применением технологий ручной рубки по дереву. Все материалы мы привезли на остров из России и Европы. Основной материал строительства — высококачественный сибирский кедр. Сруб полностью изготовили на производственной базе Smart Wood в Подмосковье и доставили на остров морем.

Заказчик всегда мечтал о родовом гнезде — доме из натуральных материалов, который смогли бы унаследовать его правнуки. Так появилась идея о бревенчатом доме на Кипре.

Но на острове невозможно приобрести качественную древесину для строительства, в характеристиках же сибирского кедра мы были уверены. Это ещё одна причина, почему «Агиос» столь необычный проект для Кипра. Мы нашли участок в горах в 40 км от Лимассола и разработали проект деревянного комплекса «Агиос». Название ἅγιος в переводе с греческого означает «святой».

ДИЗАЙН ИНТЕРЬЕРА

Наш заказчик влюблен в брутальные стили гранж и лофт. Именно их мы согласовали и воспроизвели в интерьере, добавив современные элементы. Дизайнеры постарались гармонично вписать атрибуты стилей в интерьер деревянного дома.

Гостиная с камином — любимое место заказчика. Здесь камин с прямой кладкой дополняет строгий мужской интерьер дома. Высота дымохода 11 метров.

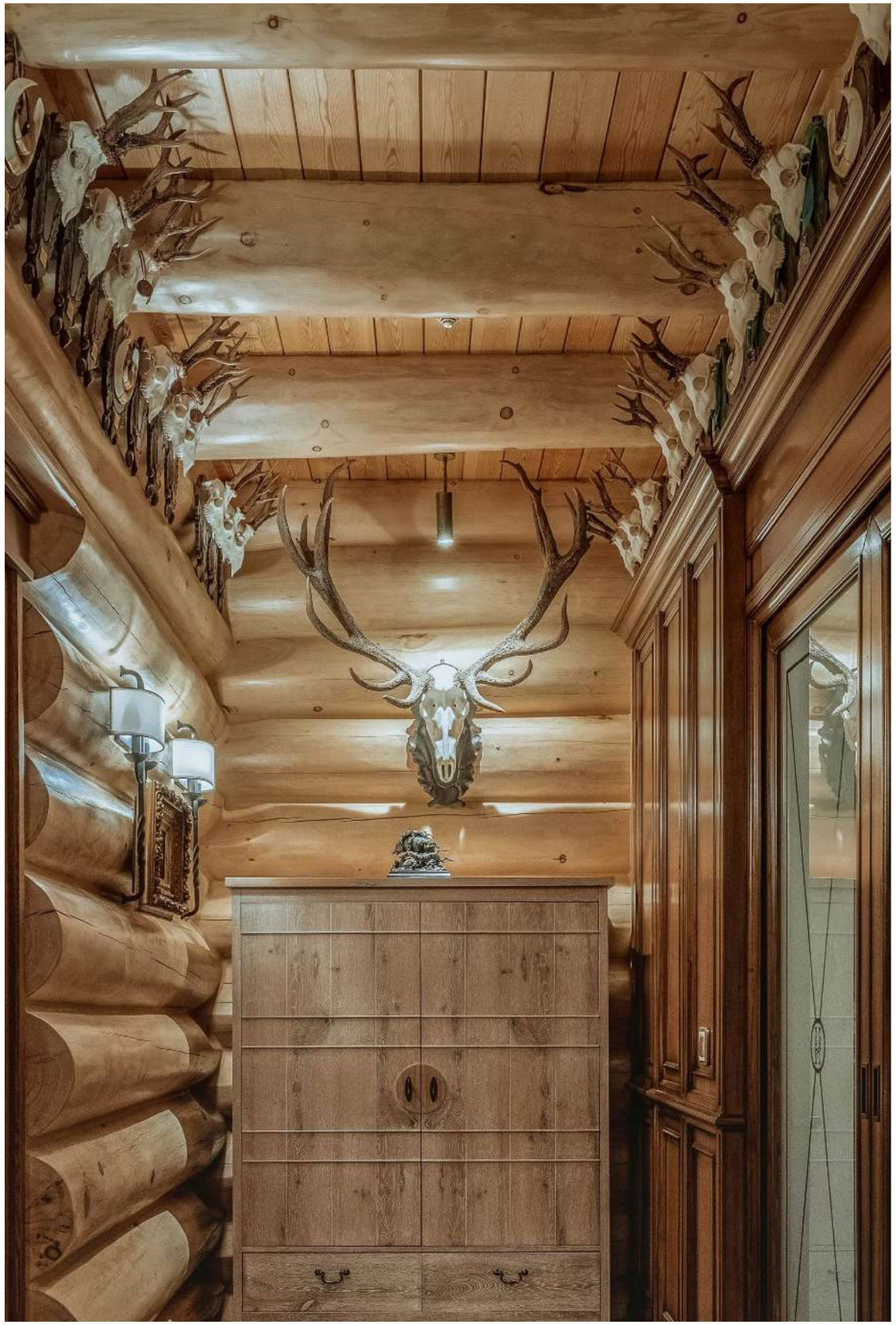

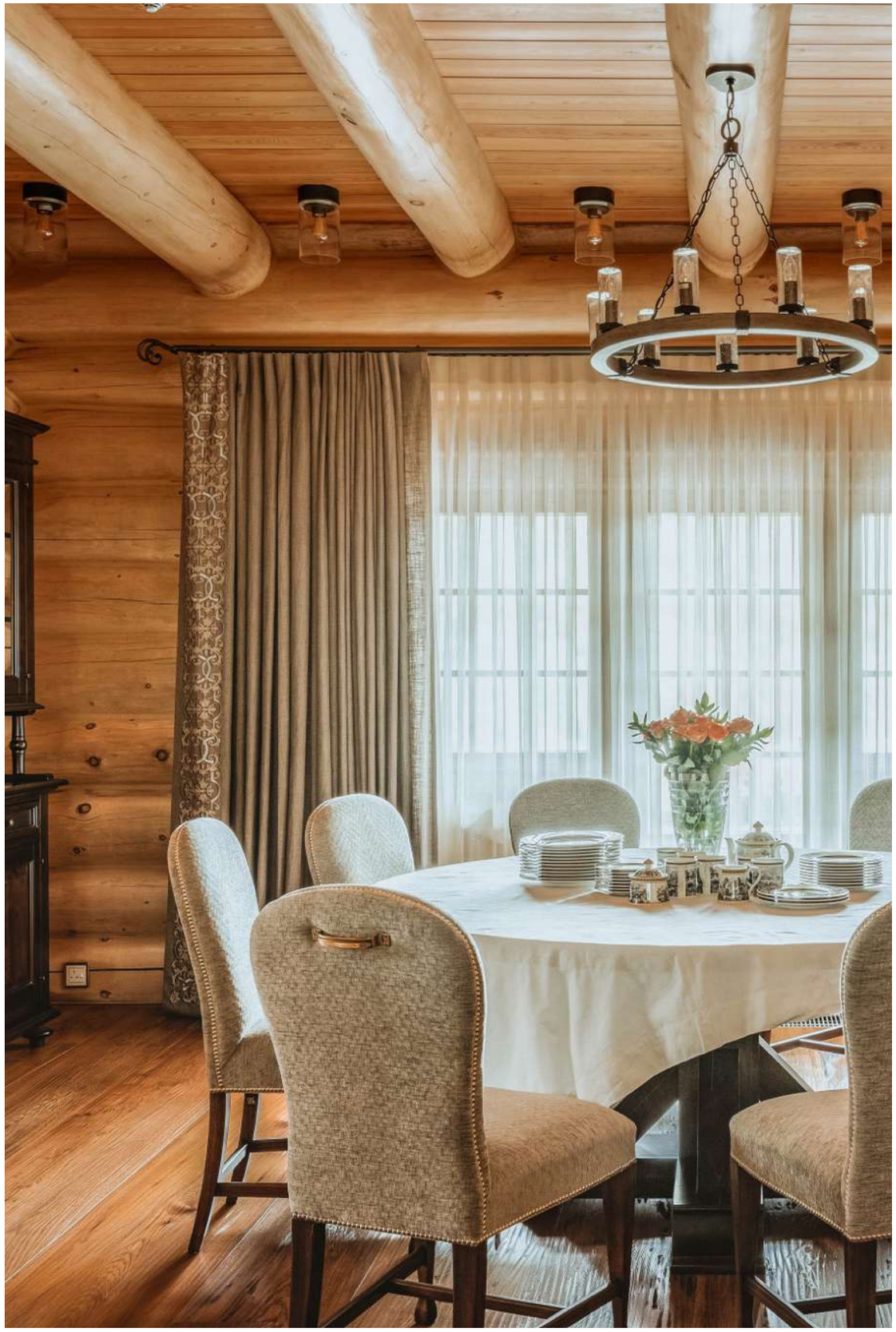

В столовой атмосферность дерева и камня смягчает неоклассическая мебель. В обивках и тканях преобладают синий и серый холодные тона для контраста с теплым оттенком дерева.

Кухня выполнена из массива американского ореха с ростральными вставками в виде столярных элементов. Центральный элемент кухни — столешница из натурального лабрадорита с подсветкой. Редкий оттенок камня MADAGASCAR BLUE переливается перламутровыми жилами под разным освещением.

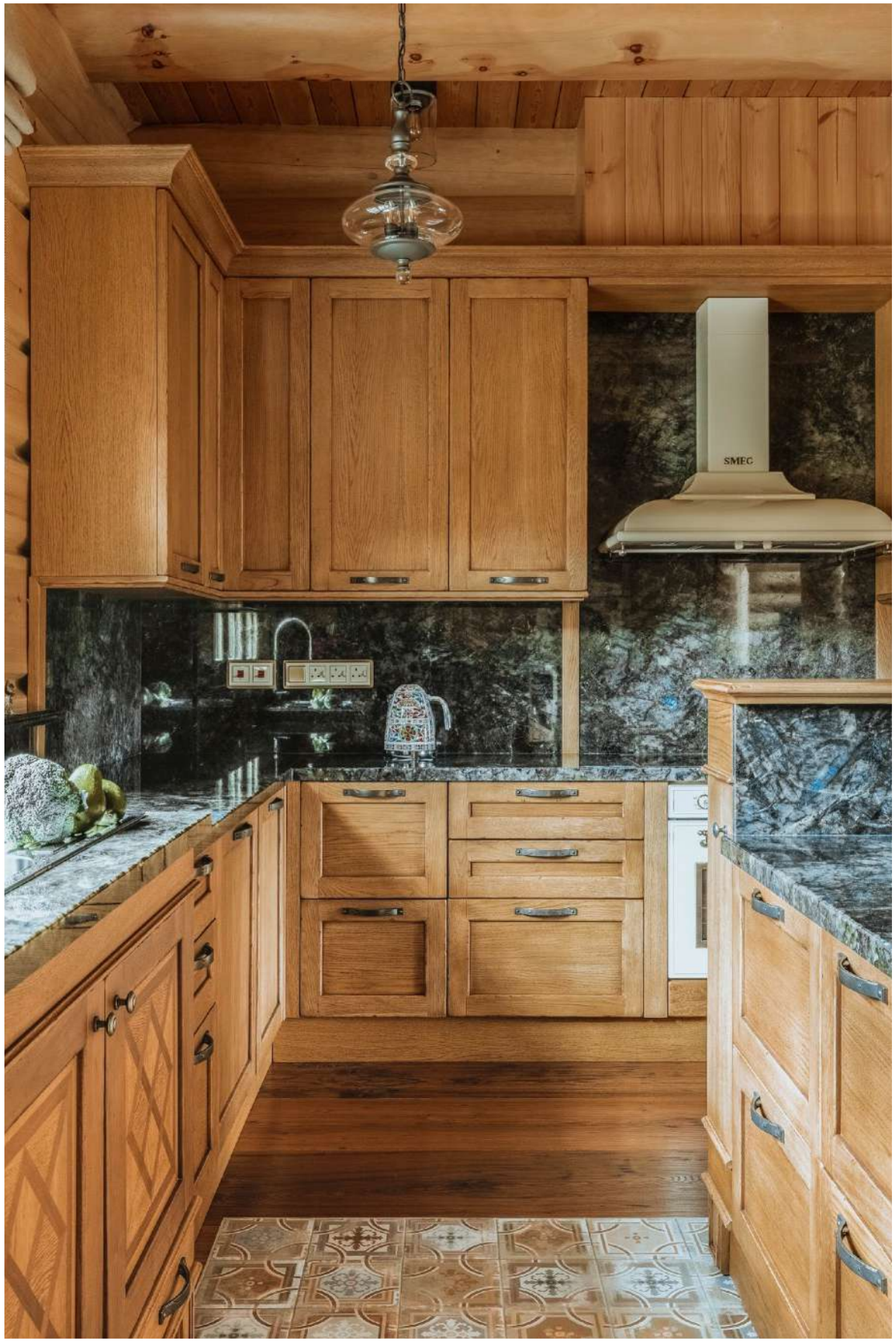
SMEC

На фото комната мальчика-подростка. Максимально приближенная по дизайну к взрослой спальне.

Мы намерено оставили возможность менять интерьер детских лишь за счет мебели, текстиля и декора, не затрагивая внутреннюю отделку дома, чтобы комната «взрослела» вместе с ребенком.

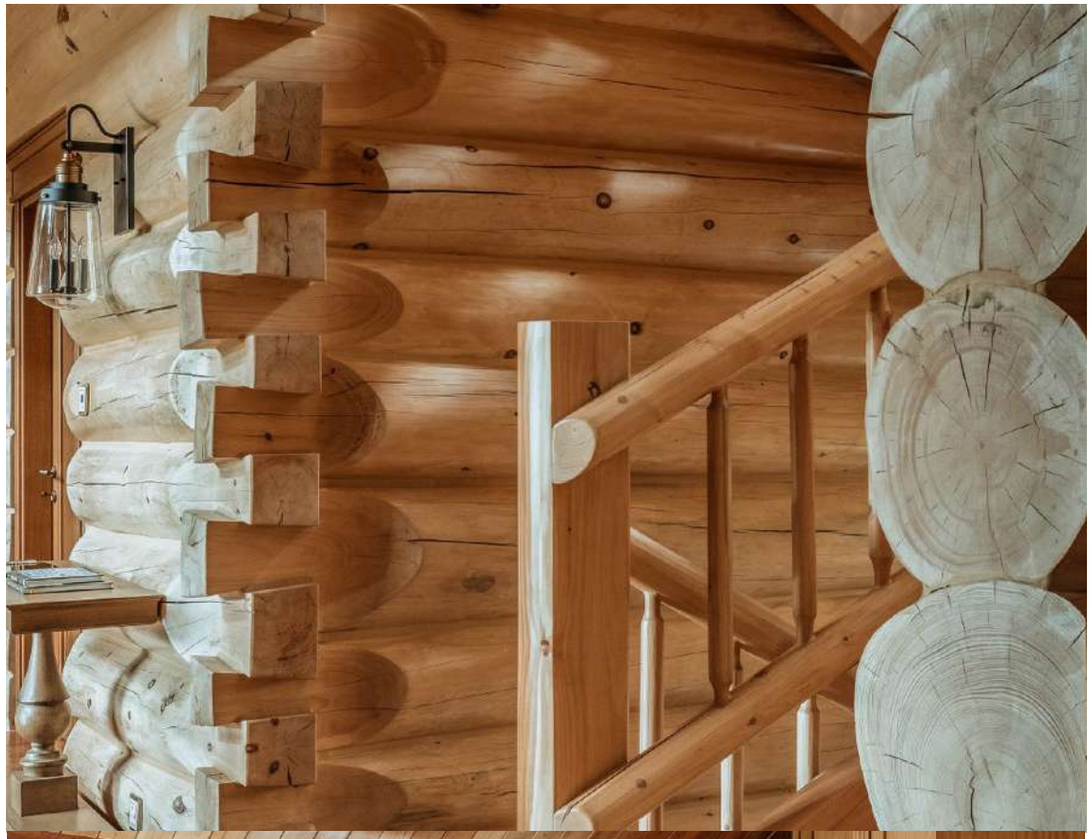

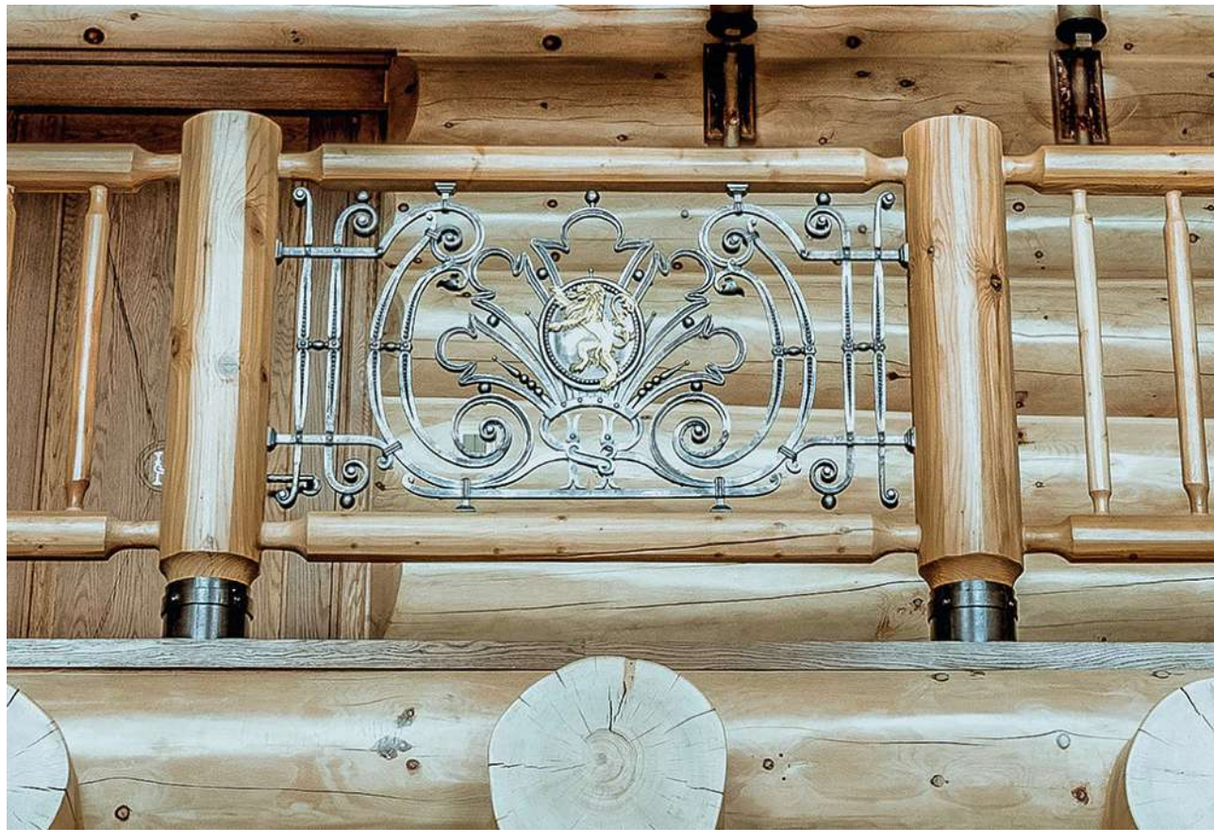

Один из важных элементов гостиной — кованая решетка на ограждениях балкона.

В центре экспозиции кованого элемента решетки — медальон в виде щита с изображением льва. Это семейный герб заказчика. Мы любим украшать наши дома символами и оберегами: гербами, скульптурами и тотемами ручной работы. К такому декору мы подходим с особой ответственностью.

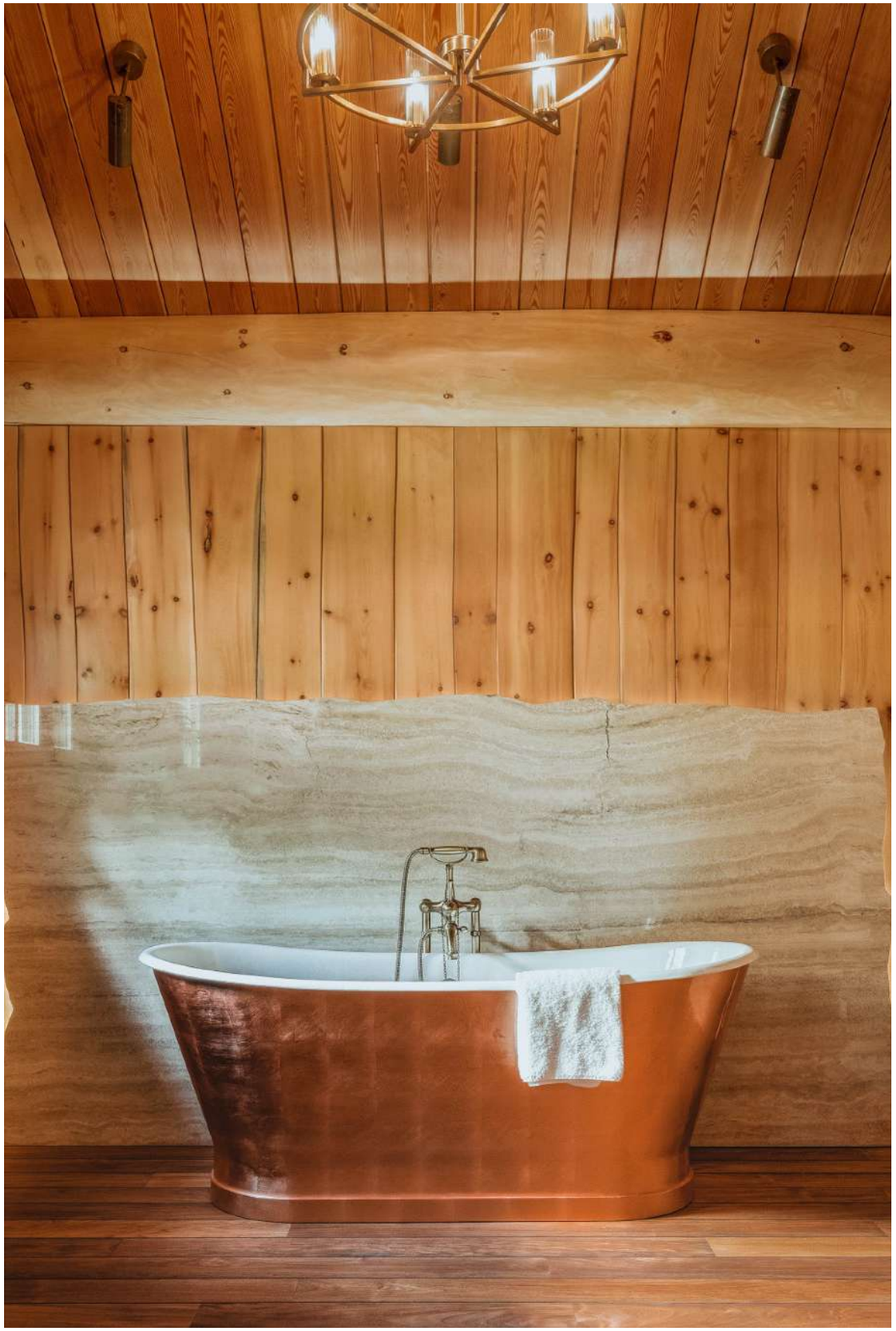

В декоре мы постарались отразить личность хозяина дома, его интересы и жизненную философию. Наш заказчик любит охоту, поэтому мы добавили необычные детали, отсылающие к атмосфере дома охотника. Эту люстру мы собрали вручную из сброшенных рогов оленей. Рога привезли из Колорадо, США. Роскошная, но в то же время сдержанная — идеальное украшение большого загородного дома.

В интерьере винного погреба каменная кладка аналогична камину: кованая металлическая решетка из воронёной стали. В погребе постоянно поддерживается нужный климат. Для белого вина предусмотрены холодильники. Стол из слэба на основе из двух винных бочек. Бочки привезли из французского Прованса.

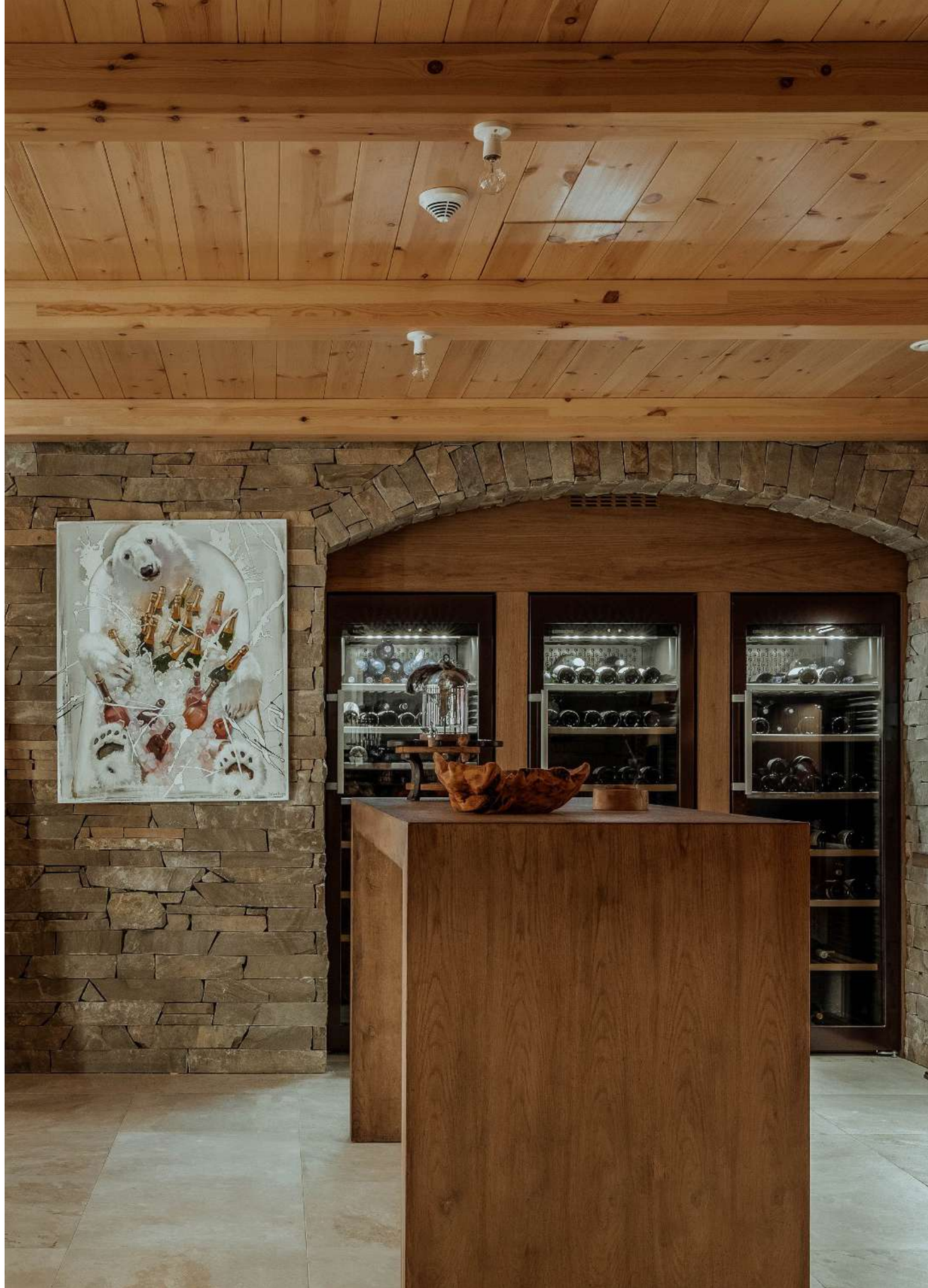

И снова символизм. На входной двери мы разместили голову льва. Лев — знак зодиака нашего заказчика. Дверь выполнили на заказ из массива дуба. В ее конструкции 154 элемента. Особенность этой двери ещё и в технологии запирания: сенсорный замок открывается от касания пальца хозяина. Дверь ведет в домашний офис заказчика, где нужен особый контроль доступа.

ЭРИВА

Геленджик

Загородный комплекс

510 m^2

«Эрива». Загородный комплекс для отдыха в Геленджике

Место расположения «Эривы» перекликается с другой нашей работой — комплексом «Агиос», самым крупным деревянным проектом на острове Кипр. Те же горы и море, но в функциональной части проекты несут совершенно разную нагрузку.

«Эрива» — это дорогой и хорошо продуманный комплекс для отдыха, где также будет проводить время и сам владелец проекта. Главная тема здесь — охота и рыбная ловля, и все строится на схожести интересов гостей.

Структурно комплекс «Эрива» — это 4 отдельно стоящих здания, окружающих большой пруд. Жилой дом с гостиничными номерами и апартаментами владельца, ресторан на 40 персон, аккуратная баня и оригинальная беседка для отдыха.

Для нас проект ценен обилием интересных деталей, которыми мы вместе с заказчиком смогли его наполнить в процессе проектирования. Здесь и высокий цоколь в бане, и невероятно красивые колонны беседки, и планировка ресторана.

Дом несет в себе две функции. С одной стороны, это место для отдыха хозяина комплекса, с другой — здесь нужно было организовать еще две спальни для гостей и большую, комфортную зону отдыха. Поэтому мы условно разделили дом на две части.

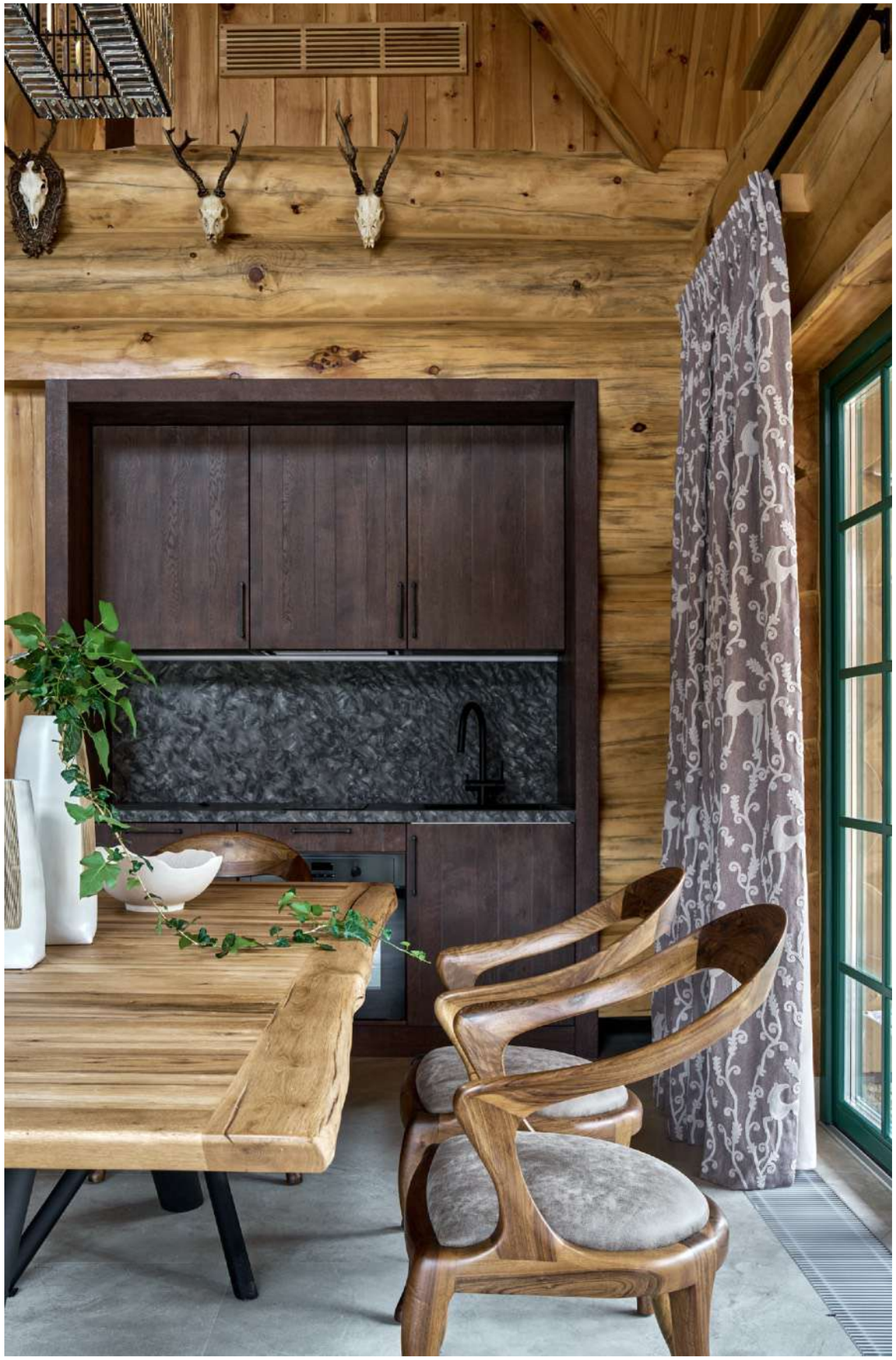

Второй этаж дома отведен под мастер-спальню.
Она, разумеется, самая большая по площади, с собственной просторной ванной комнатой и гардеробной.

Ванная комната при мастер-спальне оснащена шикарной ванной, а для пола использовали итальянский керамогранит, им же выложен пол первого этажа.

RACHEL ASHWELL

Баня площадью всего 100 м2 получилась просторной и функциональной. Здесь есть все для комфортного банного досуга: удобная прихожая, раздевалка, русская парная и помывочная.

А главное — комната отдыха, красивая и уютная, с панорамным остеклением и выходом на террасу. Все помещения пропитаны теплым запахом дерева, без которого баню и вовсе представить сложно.

Красивое сочетание дерева и камня в отделке, деликатная подсветка в парной, мебель из массива дерева во всех строениях, мягкие диваны и кресла — все сделано в природных оттенках и как будто стало продолжением внешних пейзажей.

В случае с «Эривой» стояла задача вписать трофеи, привезенные заказчиком, в общую концепцию и распределить их по всем строениям.

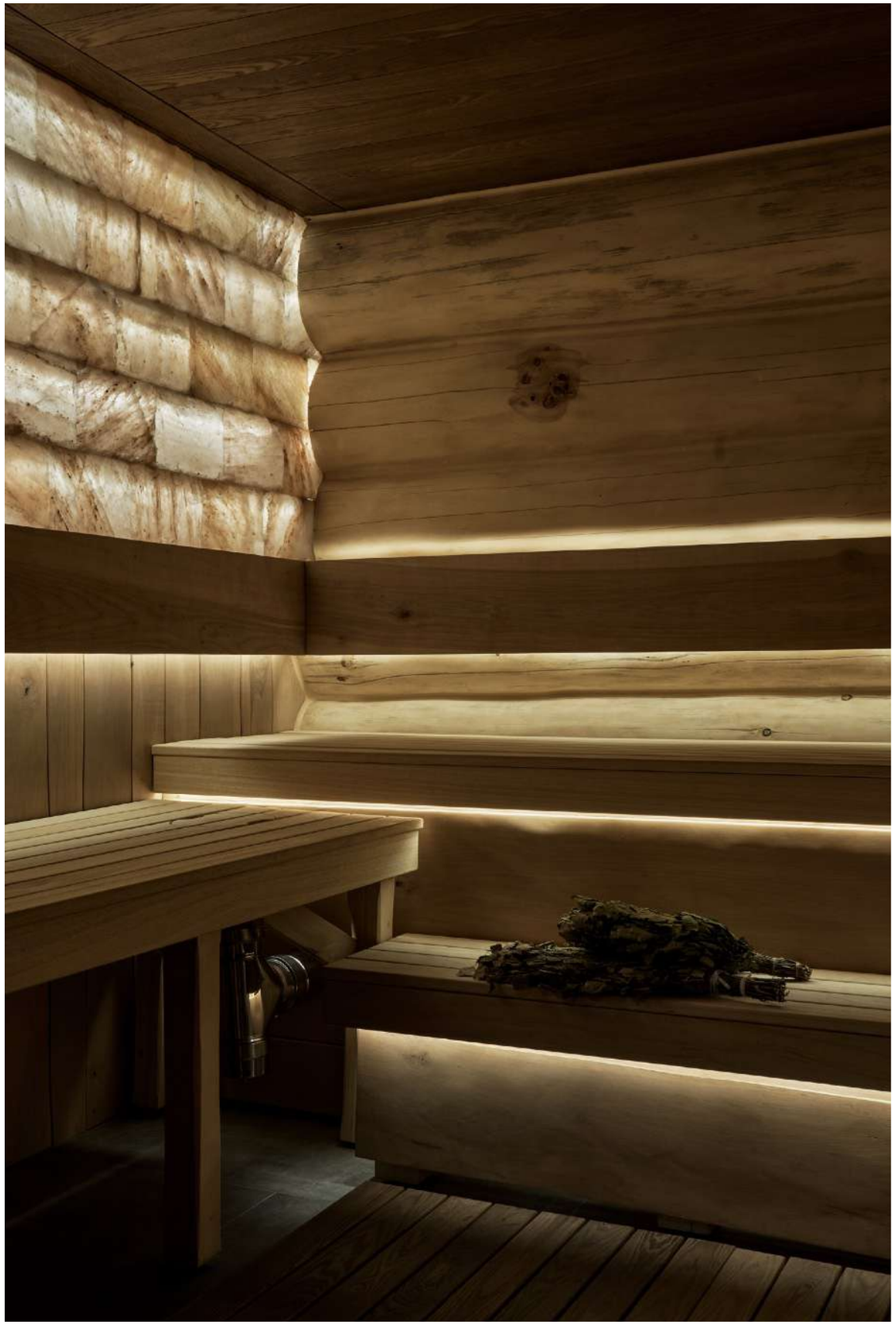

АБРАМЦЕВО

Московская область

Жилой дом и баня

110 m^2

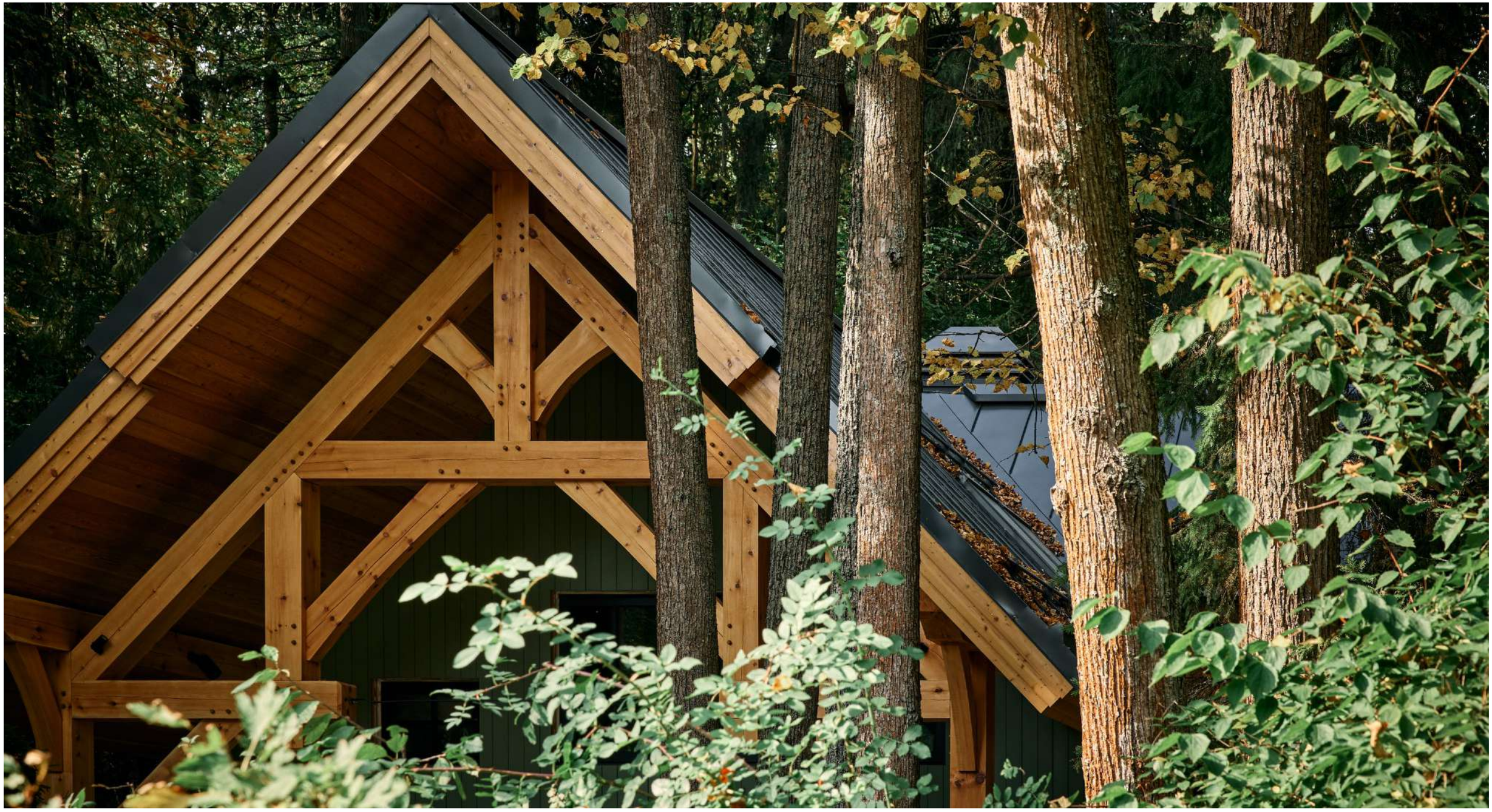

«Абрамцево». Большой дом и баня в Сергиевом Посаде

«Абрамцево» — эклектичный проект, в котором сплелись разные поколения и стили. Из желания построить баню на семейном участке идея разрослась до двухэтажного дома-бани с двумя спальнями, кухней-гостиной и парной.

Но были и ограничения — новое строение необходимо вписать в историческое место, где уже стоят два деревянных здания, а территория с естественными зелёными насаждениями должна остаться максимально нетронутой. Внутри же молодой хозяин хотел отразить свои увлечения и сделать интерьер в мексиканском стиле.

Для строительства в таких условиях была предложена каркасная технология Timber Frame, которая идеально подходит там, где невозможна транспортировка сруба. В ней много ручного труда и высокий уровень сложности, все соединения фиксируются деревянными шкантами без металлических элементов.

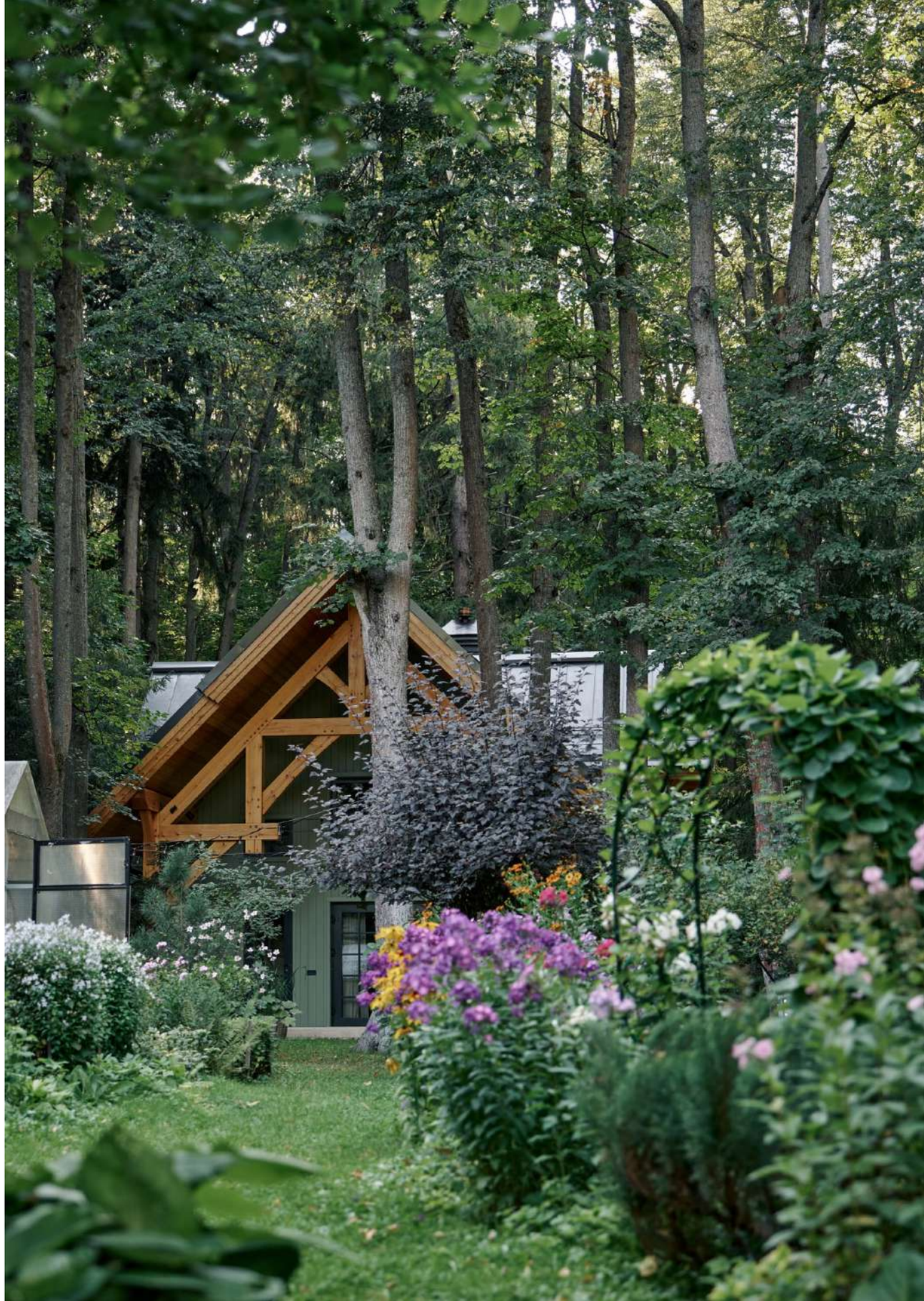

Timber Frame красиво вплетается в интерьер здания — массивные каркасные элементы внутри дома органично дополнили идею с мексиканским колоритом, так как для этого знойного стиля характерно обилие натуральных материалов.

Технология приглянулась ещё и благодаря возможности добавить цвета внешней отделке. Материалы, которые использовали для строительства, — лиственница и кедр.

TEXHIDART

На первом этаже расположились кухня-гостиная и баня, с которой начинался проект. Элегантная парная отделана термоольхой благородного цвета. Две стены в ней украшены спилами деревьев разных пород и плитками соли, которые насыщают воздух целебными парами. Здесь же находится помывочная с тропическим душем.

Главное украшение кухни — камин в форме древнего мексиканского очага «Кива», который считался церемониальным сооружением. В «Абрамцево» он будет собирать вокруг себя разные поколения семьи и гостей и насыщать любую беседу теплом.

Дополняют атмосферу латиноамериканской страны необычные детали. Потолок отделан тростником, с него свисают люстры из натуральных материалов.

SMEG

SMEG
SMEG

На лестнице обнаруживается загадочная стремянка, ведущая в секретную комнату. Это детская, о которой мечтает каждый ребёнок — обособленная комната, в которую попадаешь неожиданным способом. Почти как домик на дереве, куда вход для взрослых закрыт.

Детская стала последним штрихом, подчеркивающим, что в «Абрамцево» учтены интересы всех поколений.

СИГОВЕЦ

Ренессанс

Большая баня

460 m²

Большая баня в лесу

Дом для отдыха и баню «Сиговец» мы выполнили по индивидуальному проекту.

Архитектура самобытная и необычная для деревянного дома. Основной материал — сибирский кедр в особо крупных сечениях. Каркас Post&Beam из массива кедра диаметром до 1,3 метра. Каждое бревно отбирали вручную.

При строительстве мы использовали натуральные материалы: дерево, камень, стекло, кирпич ручной формовки. Каменная отделка бассейна, панорамные окна, медная крыша и легкие перила — ограждающие конструкции.

На фото — задний фасад бани и выход из помывочной с нашей авторской дровницей. Дом красили профессиональные художники, чтобы органично вписать кедровый дом в лесной пейзаж, повторяя природный оттенок коры деревьев.

ВИШЕРА

Николина Гора

Дом-баня

650 m²

«Вишера» — банный комплекс для приема гостей

Большой банный комплекс «Вишера» в Подмосковье — образцовый представитель классической архитектуры Smart Wood: нам близки эта характерная приземистость, «многокрышие» и большие выносы карнизов. Все они делают дом просторным и уютным одновременно, а именно этого от загородного дома обычно и ждут наши заказчики.

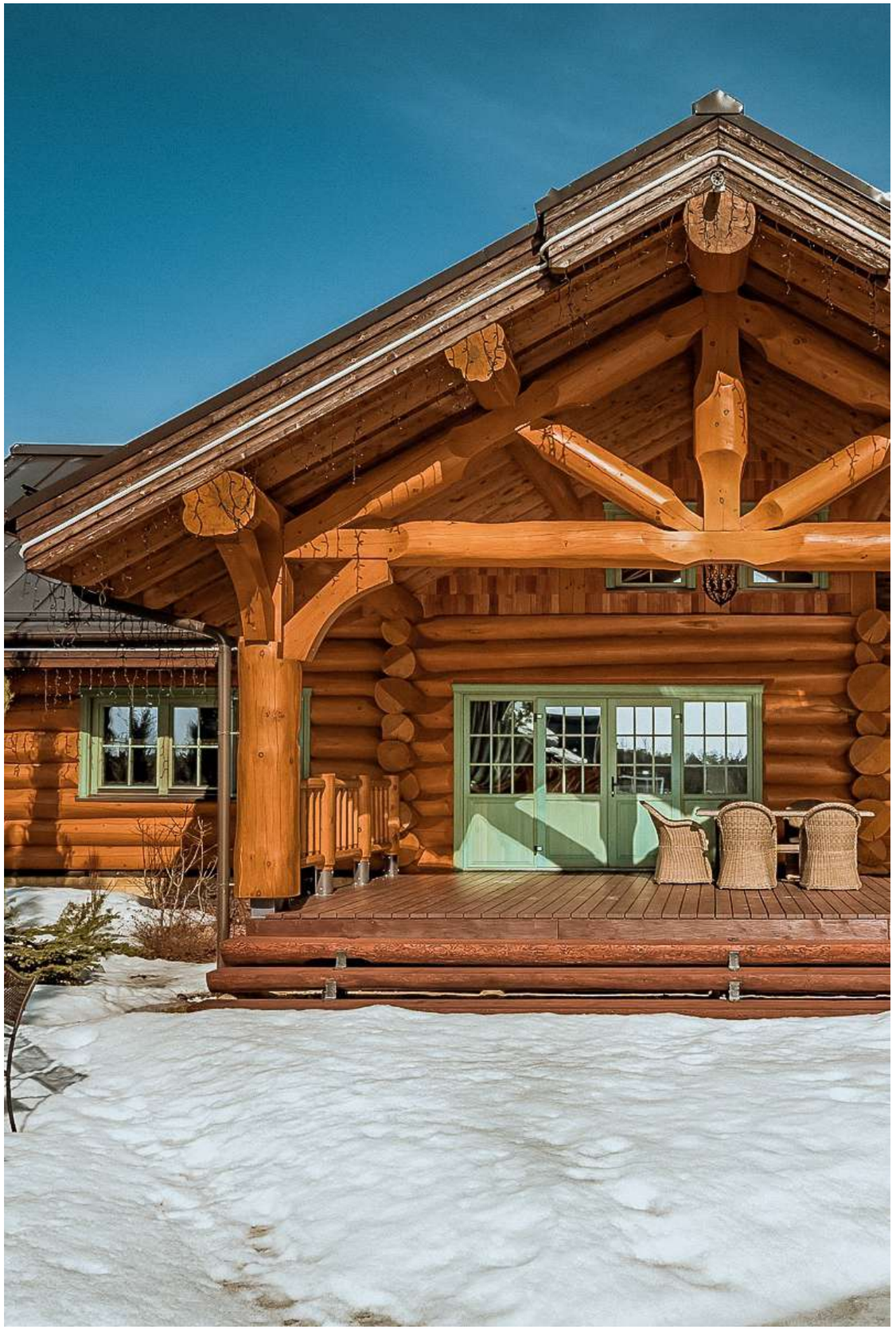

Проект «Вишера», как сложная мозаика, весь состоит из отдельных, искусно подобранных и выполненных вручную элементов: русская печь в гостиной, хрупкая напольная плитка, бревенчатая лестница, ведущая из зоны отдыха на второй этаж.

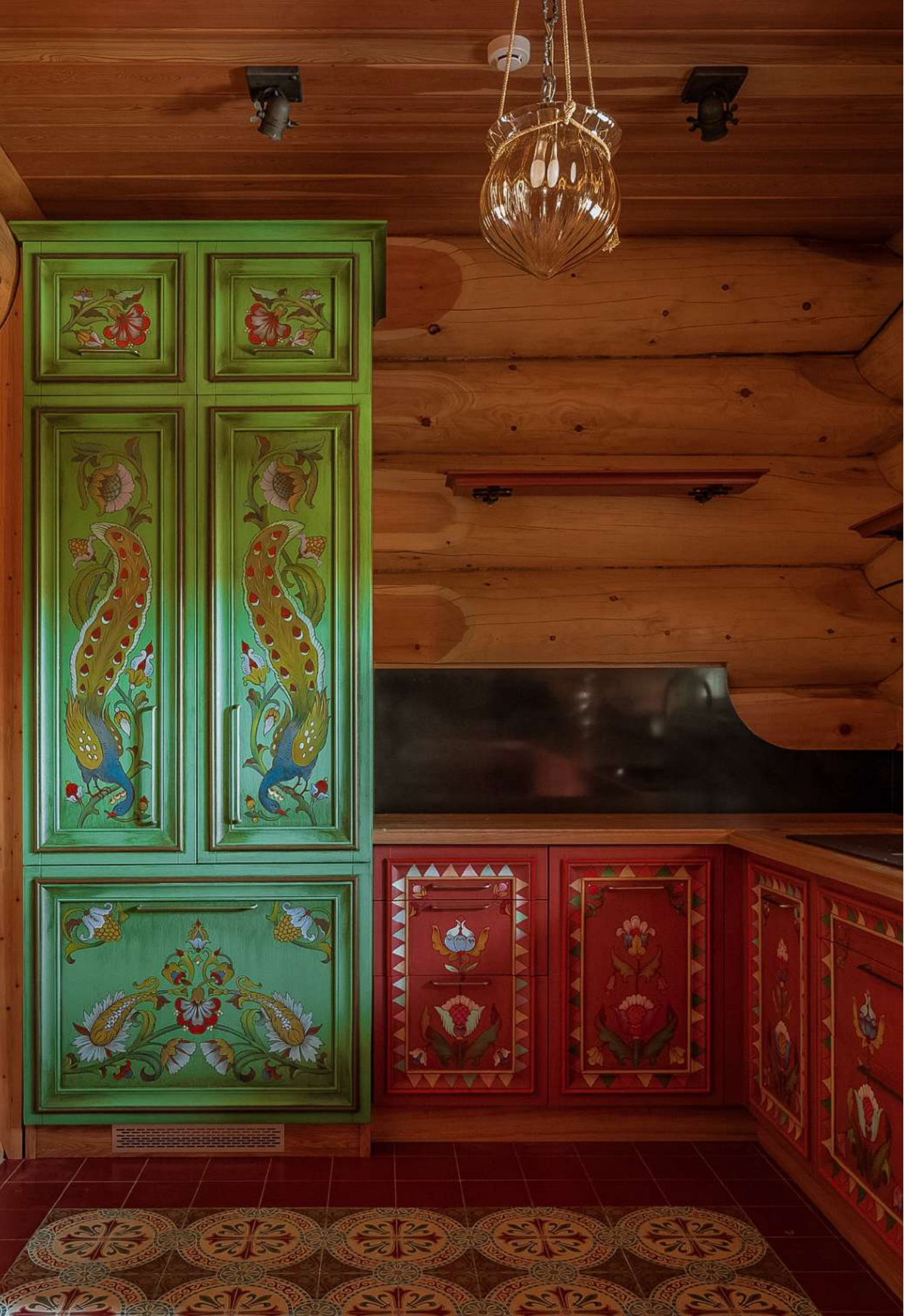

Над деталями интерьера работали профессиональные художники.

Метлахская плитка ручной работы на полу – особая история. Мы трудились над ней долго, подбирали узоры, искали технологии, которые позволят плитке служить долго и сохранять внешний вид.

На фото – готовый интерьер основного зала, где собираются хозяева и гости. Для отдыха после бани, совместного ужина и просто долгих теплых вечеров. Русская печь неизменно притягивает взгляды. Она — центр притяжения и «сердце» гостиной

Баня проекта «Вишера» — образец русской парной с высокой влажностью до 60% с применением особых материалов.

Мелкодисперсный пар не обжигающий губы, который можно легко вдохнуть полной грудью. Стена из гималайской соли для насыщения воздуха целебными парами. Полки из малосмолистого Абаша — африканской ценной древесины — с широкой лавкой для удобства парения. Абаш не обжигает тело и дает приятный аромат при соприкосновении с водой.

МЕРИОТ

Красная Пахра

Гостевой дом, баня и гараж

250 m^2

«Мериот» — гостевой дом, баня и деревянный гараж

Гостевой дом и баня «Мериот» — архитектурная классика деревянного домостроения Smart Wood. Первый этаж гостевого дома выполнен целиком из бревна канадской рубки, мансарда — по безусадочной каркасной технологии Post&Beam. Идея «Мериот» — создать атмосферу гостеприимства и спокойствия, при этом, в техническом плане дом и баня должны быть полностью автономными. Остановиться на ночь или на месяц — каждому гостю должно быть комфортно и по-домашнему спокойно. И, конечно, русская парная с купелью и всем необходимым для отдыха после банных процедур.

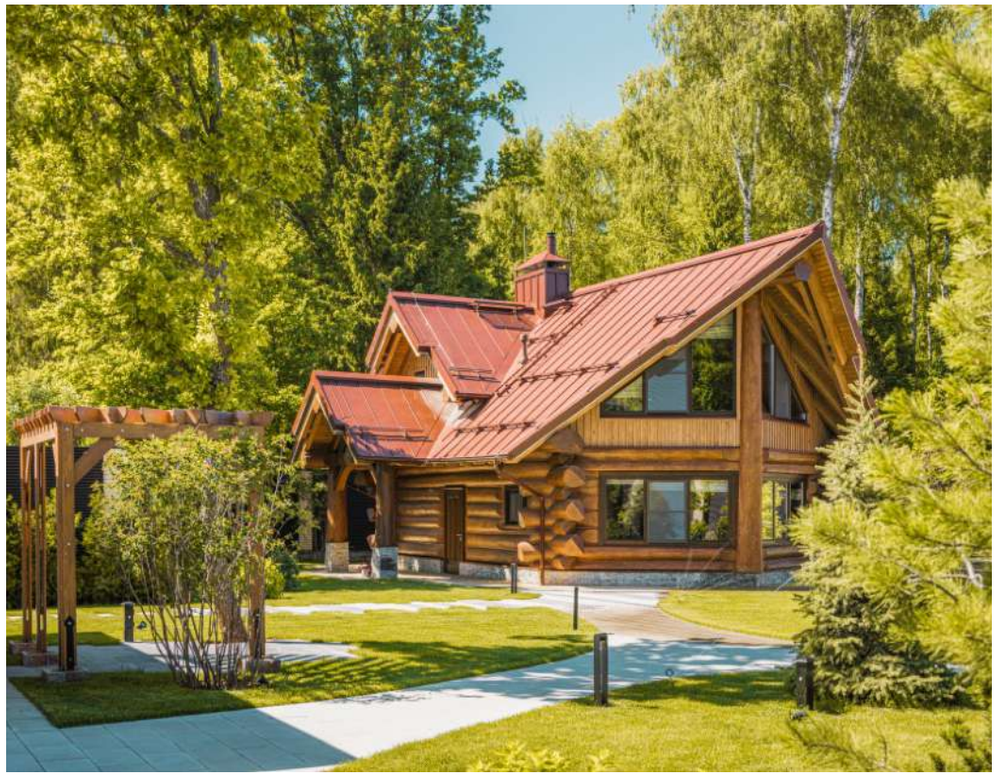

Для заказчика дом должен быть синонимом слову «уют». Когда мы только обсуждали будущие интерьер и планировку, чаще всего звучали эпитеты «светлый», «атмосферный», «уютный».

Первый этаж — это банный комплекс: душевая, баня и большая уютная гостиная.

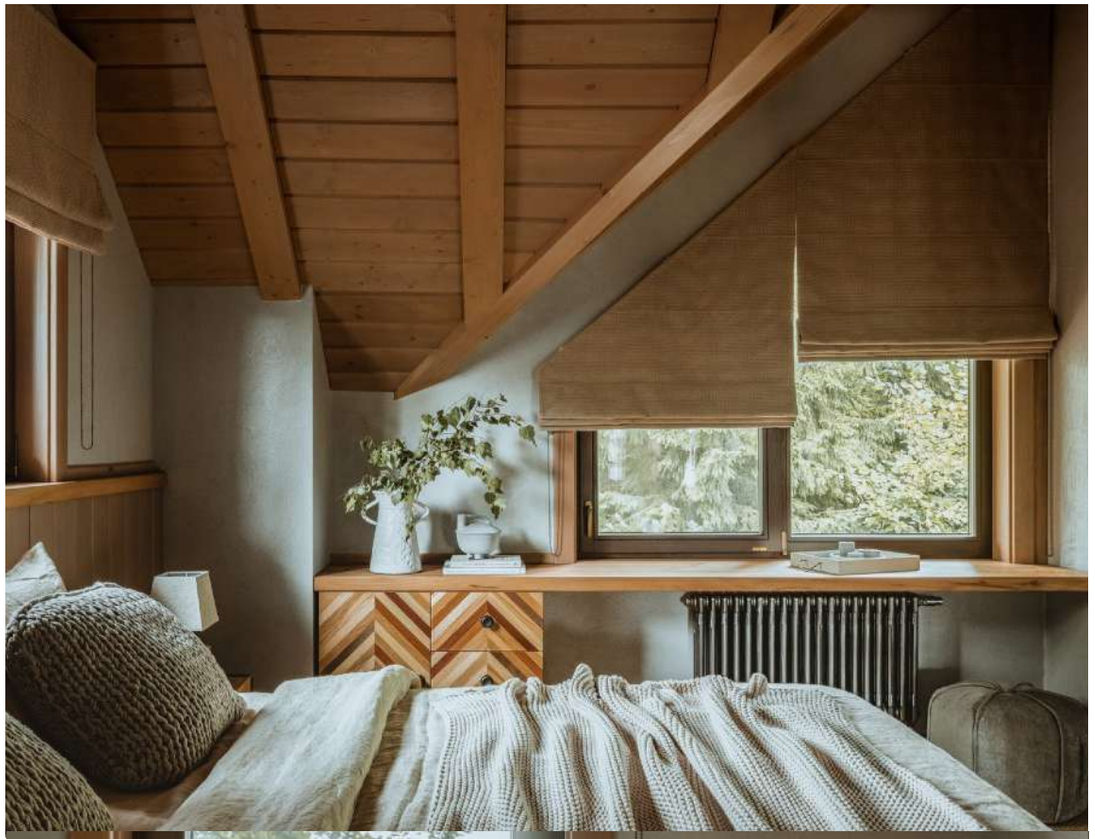

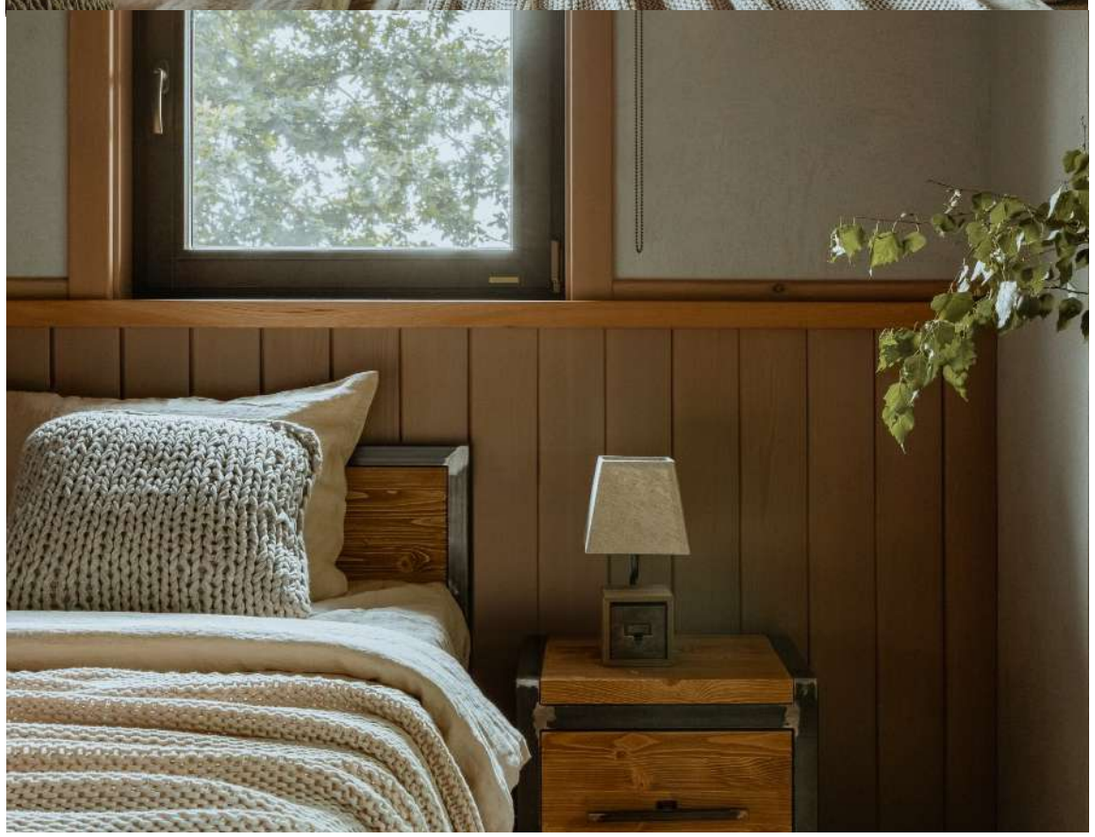

На втором этаже расположились две одинаковые спальни с удобными кроватями и вместительными встроенными шкафами и ещё одна просторная комната с панорамными окнами.

Деревянную мебель выполнили в столярной мастерской по индивидуальному проекту нашего дизайнера. В ванной комнате — раковина ручной работы из окаменелого тысячелетнего дерева, за которым мы вели особую охоту.

THE
ICONIC

ГАРАЖ «МЕРИОТ»

Одноэтажное, полностью перекликающееся по стилю с баней и очень полезное для заказчика строение. Каркас «гаража» выполнили из отборного сибирского кедра, а в части беседки предусмотрели панорамное остекление с раздвижными окнами.

Гараж получился самобытным и ломающим стереотипы. В таком гараже для всего найдется место. И для мужской кухни, и для отдыха за книгой, и для любимого занятия, и для встречи с партнерами, и просто для «отдохнуть», побыть наедине с собой и собраться с мыслями для новых свершений.

МАГУЛА

Павловская слобода

Дом для отдыха

240 m^2

Проект «Магула» стал дополнением
к основному жилому дому из камня.

Остов проекта составляет бревенчатый каркас из сибирского кедра со множеством брусовых ферм. Получилось аккуратное здание с авторским камином
и панорамным остеклением.

На основном этаже дома разместились большая комната отдыха с печью. Половина стен здесь выполнены из стекла для света и большего визуального простора. На мансарду хозяева поднимаются по автоматической выдвижной лестнице, которая вызывается нажатием кнопки.

НАРЬЯН

Летова Роща

Жилой дом и баня

1000 m²

Барбекю с профессиональной кухней «Нарьян»

«Нарьян» — барбекю для готовки с разделочными зонами, почти ресторанным вариантом холодного цеха, комплексом мангалов, печей и обеденными комнатами.

Идея проекта появилась от большой любви заказчика к кухне и дружеским встречам. Кухонных мощностей дома перестало хватать, и заказчик задумался об отдельном пространстве.

Для барбекю мы использовали кедровую сосну. Кедр лучше прочих пород древесины ведет себя в сложных соединениях, меньше трескается и идеален для технологии Post&Beam.

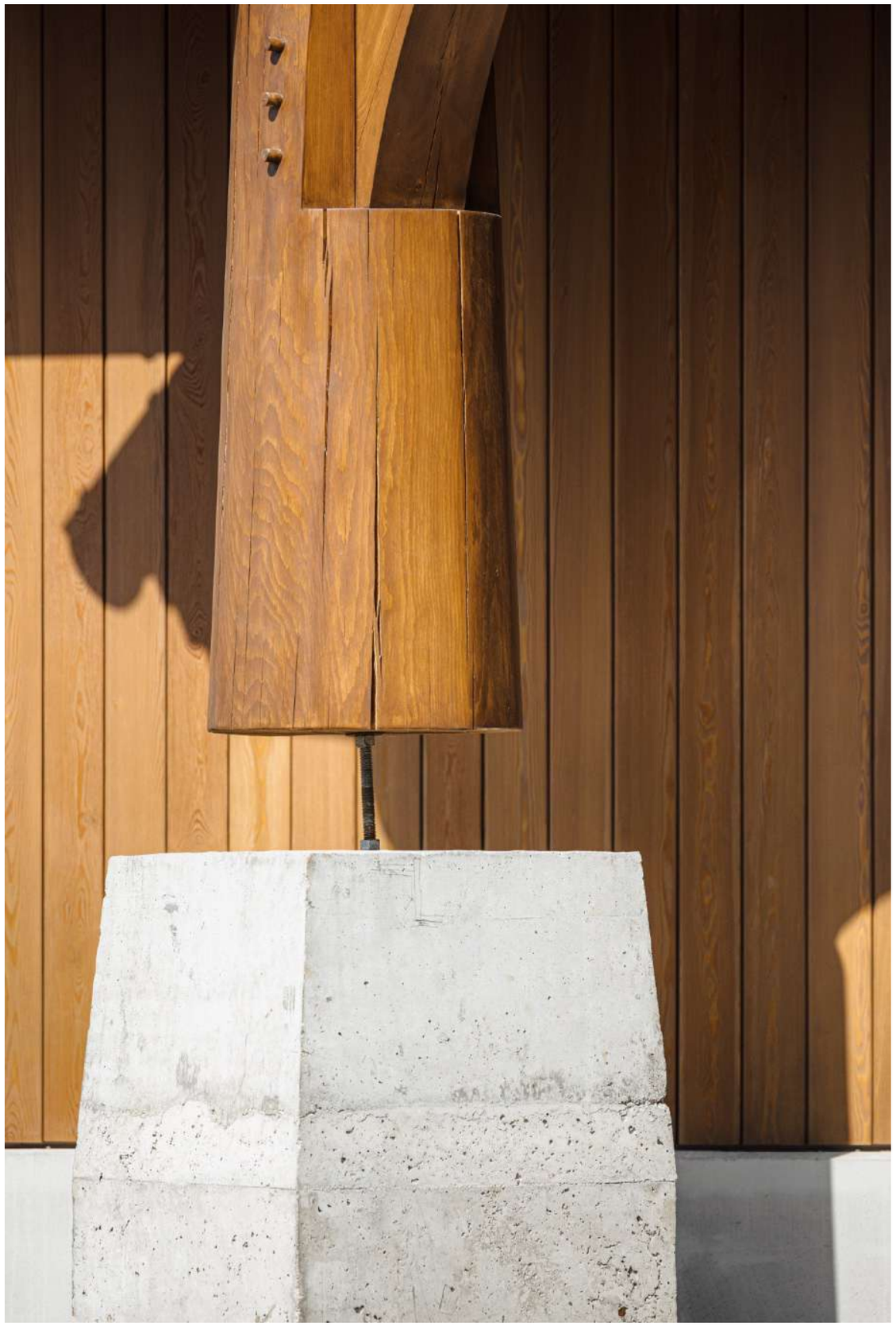

Барбекю полностью автономна и рассчитана на прием большой компании гостей. В центре строения просторная столовая на 50 кв.м., с двух сторон окружённая малой и большой террасами. В левом крыле диванная зона, в правом — оборудованная кухня с кладовой и отдельными помещениями под разделку мяса и холодильные камеры. Для удобства гостей на входе в барбекю гардеробная и туалетная комната.

ЭМБА

Казахстан

Жилой дом и баня

1000 m²

«Эмба». Большой дом и баня в Казахстане

По красоте проекта и сложности исполнения «Эмба» стала одним из лидеров среди домов Smart Wood. Какие земли, такой и дом. Могучий, с характером, необъятный, как степи вокруг.

Заказчик несколько месяцев наблюдал за строительством нашего объекта на Кипре и вдохновился его масштабом. В Казахстане, откуда родом заказчик, чтят традиции и крепкую семейственность, поэтому идея большого родового гнезда, где могли бы собираться несколько поколений семьи, родилась быстро.

Так появился проект «Эмба» — большой двухэтажный жилой дом из кедра с террасами и пристроенным зимним садом-восьмиугольником.

Второе строение проекта — вместительная отдельно стоящая русская баня с огромным панорамным остеклением и классической массивной дровяной печью.

Сложный с точки зрения климата регион продиктовал свои правила в разработке архитектурных решений. Мы заложили в проект увеличенный цоколь, чтобы продлить срок службы сруба. Так мы приподняли строение над землей и увеличили долю камня в фасаде, сделав его более оригинальным. А для борьбы с частыми косыми дождями применили расширенные карнизные свесы.

Крыша по проекту — многоскатная. Площадь кровли больше 1000 м2. Кровельный пирог собрали с учетом перепадов температур: зимой в Казахстане суровые морозы, летом — степная жара и сильные ветра. Финишное покрытие кровли — композитная черепица, имитирующая лиственничный гонт. Она идеальна для резко континентального климата Казахстана.

Оба строения выполнили под ключ. Эскизный и дизайн-проект разработали в нашей архитектурной и дизайн-студии. Как и в проекте «Агиос», весь процесс удаленного строительства и логистику проработали заранее.

Над проектом работала команда из 60 специалистов. На месте сроки и качество строительства контролировала группа инженеров во главе с руководителем строительства.

Кухня проекта «Эмба» полностью отражает характер и темперамент хозяев — смелых, ярких и открытых. Здесь каждый элемент продуман до мелочей, создавая гармонию между уютом и современным стилем. Большой стол по центру намекает на гостеприимство и будущие шумные обеды. Зона гостиной отделяется стильным диваном, мягким и широким, как будто приглашая расслабиться после насыщенного дня, окружив себя теплом и близкими людьми.

На фото — гостевая спальня, расположенная в просторной зоне второго этажа. Интерьер выстроен на тонкой игре текстур — мягкий, приятный на ощупь текстиль гармонично сочетается с теплыми оттенками натурального дерева. Стены окрашены в спокойные, нейтральные тона, усиливающие атмосферу расслабления.

МИЛЛЕНИУМ

Миллениум Парк

Веранда

200 m²

«Миллениум»
Веранда к дому

Есть среди наших заказчиков семья с большой любовью к кулинарии. И со временем любви этой в рамках уже существующего дома стало по-настоящему тесно. Так мы стали думать над задачей под кодовым названием «Веранда. Миллениум парк».

Сложнейшая задача архитектора — вписать новую самостоятельную конструкцию в существующую архитектуру каменного дома и не нарушить визуальный баланс.

При разработке проекта веранды мы учитывали внешний облик существующего дома: современного, с сочетанием бетона, кирпича, стекла и дерева. Однако, задачей стояло создание более уютного, теплого пространства для вечерних посиделок с друзьями и родными.

Внутри кухонная зона с впечатляющим парком оборудования. Мы собрали каркас конструкции из клееного бруса сибирского кедра, отлили основу кухни из железобетонной конструкции, разместили внутри печь для пиццы, печь для плова, угольный гриль и любимый хозяйский барбекю «Наполеон».

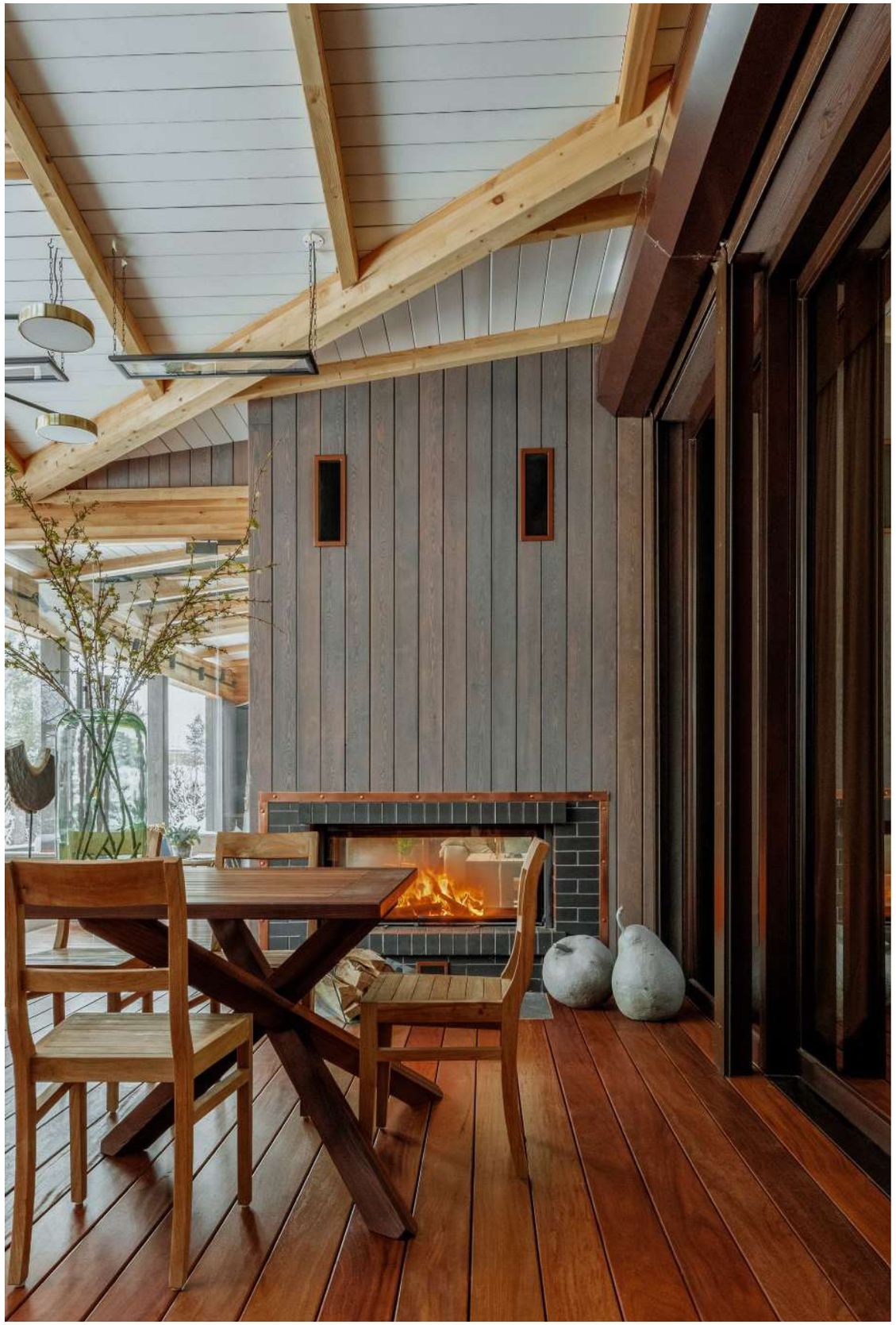

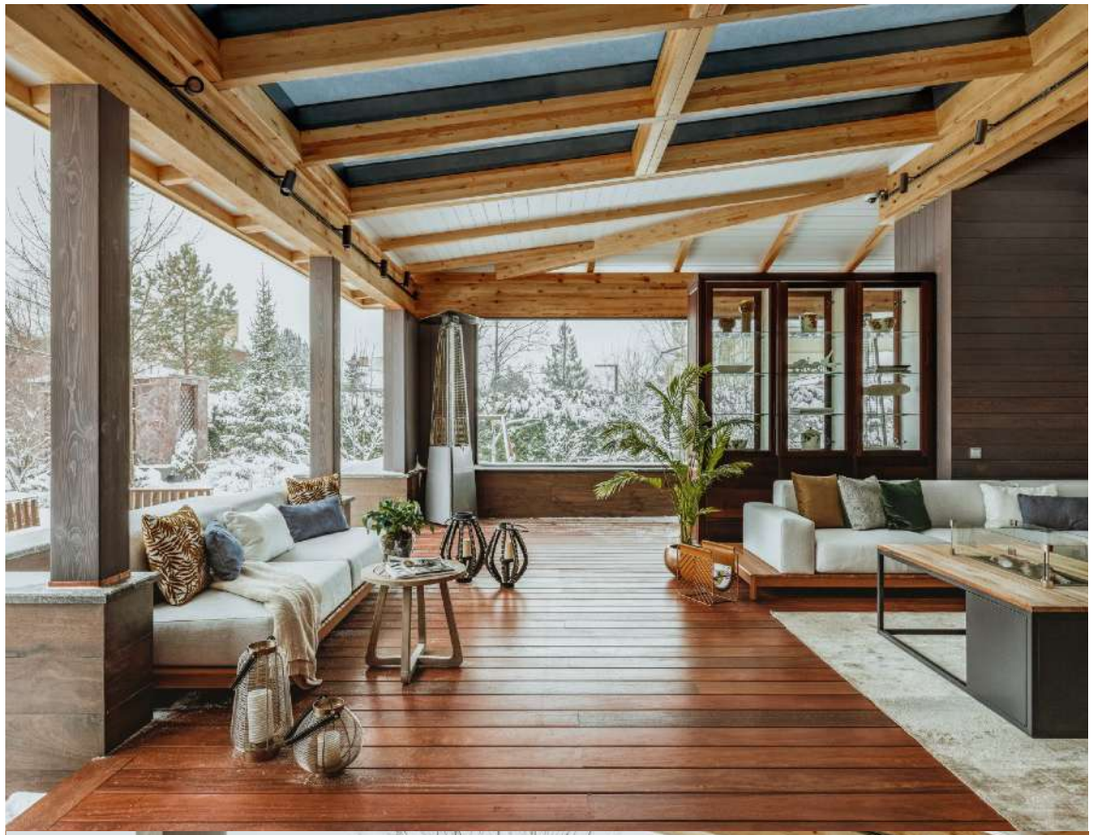

Комфортная обеденная зона на 20 гостей и атмосферное пространство с камином прямо под звездным небом.

КУРМЕТ

Казахстан

Баня

255 m^2

«Курмет». Бревенчатая баня с верандой

Просторная светлая баня, в которой можно на несколько дней пропасть с социальных радаров и уделить время своему эмоциональному и физическому состоянию, — так можно охарактеризовать концепцию объекта «Курмет» в Казахстане.

В планировке проекта учтены все возможные сценарии комфортного банного отдыха.

В бане «Курмет» использована чаша Square Notch, которая гарантирует непродуваемую прочную конструкцию.

Строили удаленно и в очередной раз подтвердили надежность своих логистических процессов.
Вся работа проделана нашей командой под ключ — от первого эскиза до комплектации интерьера.

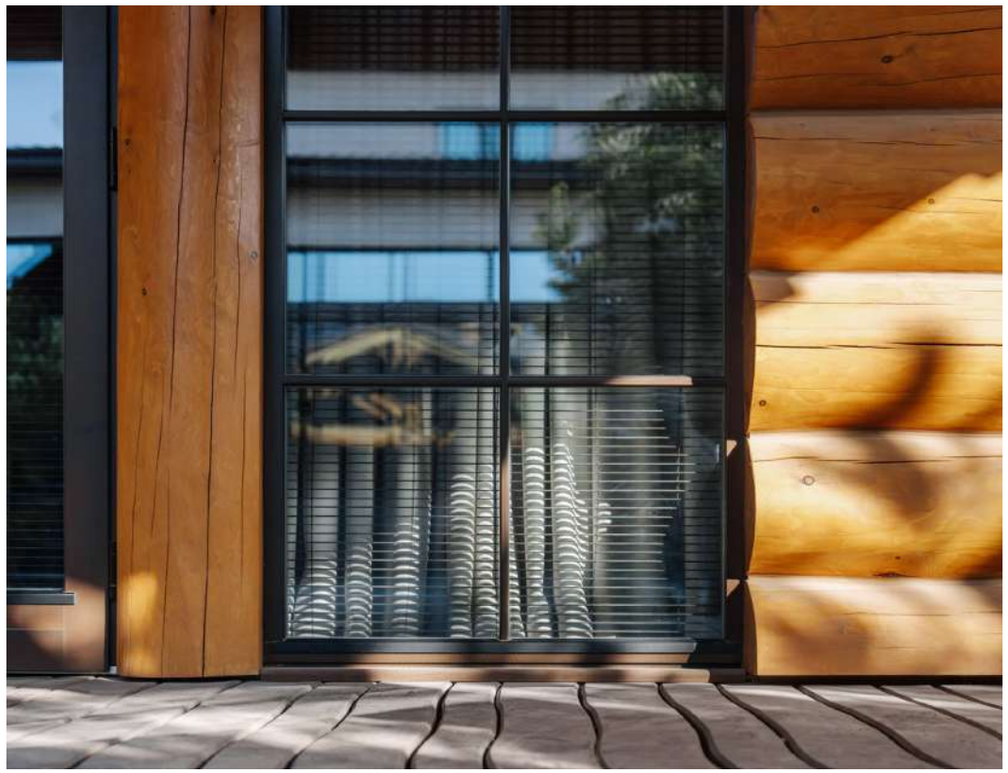

Планировка условно поделена на три зоны. Часть первого этажа отведена под комнату отдыха с обеденной зоной и кухней. После парения продолжить процесс расслабления можно у камина или отправиться на процедуры в массажную комнату. Здесь же находится выход на большую террасу.

На втором этаже расположились две уютные спальные комнаты с индивидуальными санузлами.

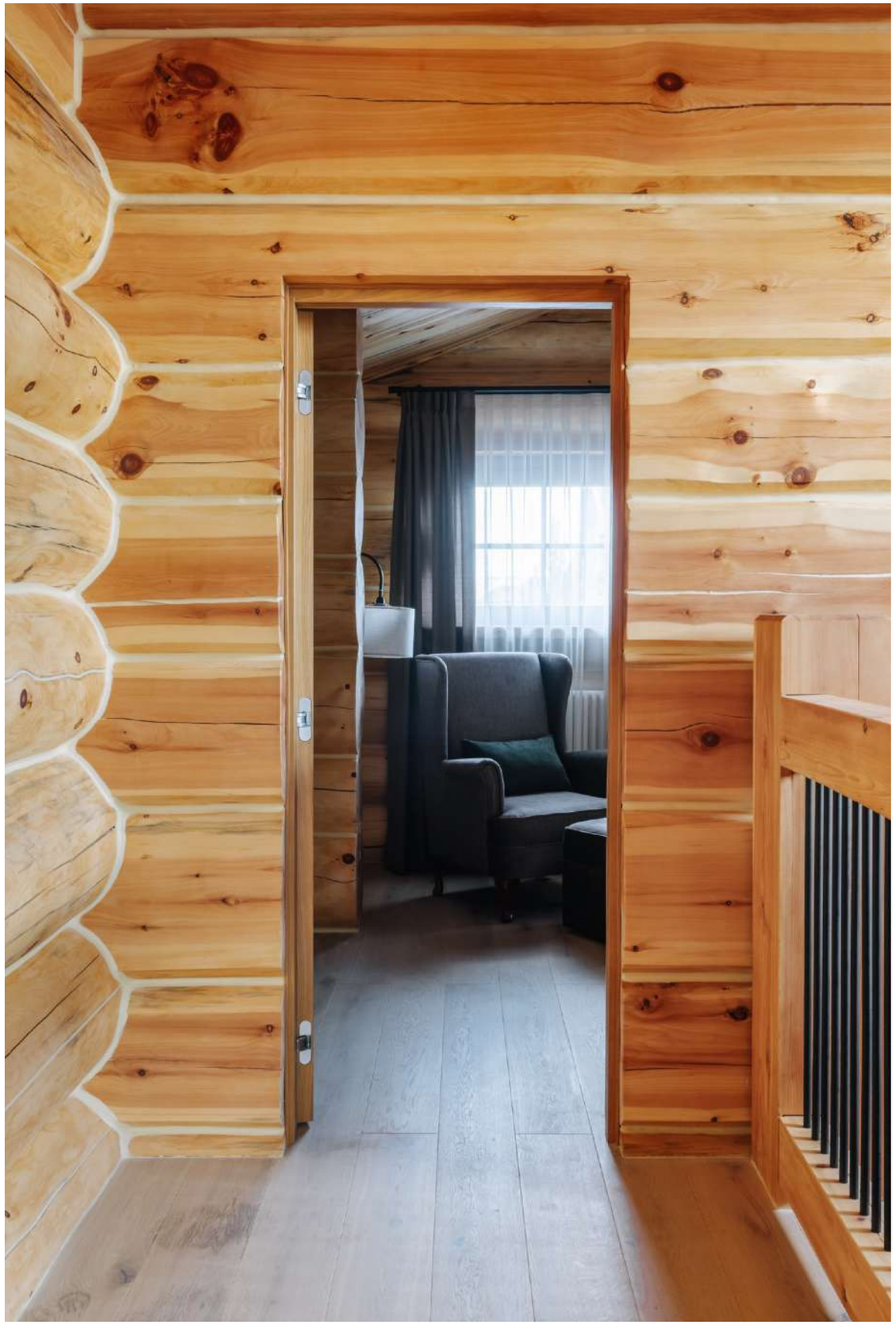

Основную часть первого этажа занимает все, что связано с банными процедурами. Проходя через прихожую и раздевалку, попадаем в помывочную и парную. Также в этой зоне находится массажная. Из технических помещений за обслуживание отвечают топочная и котельная с отдельными входами, а в санузле имеется обособленная постирочная.

О КОМПАНИИ SMART WOOD

Мы не сторонники теории «талантливый человек талантлив во всем» и считаем, что настоящим профессионалом можно быть только в одной области.
Мы выбрали свою — строительство уникальных деревянных домов ручной работы — и живем этим делом.

НАША КОМАНДА

Лаптев Андрей

Генеральный директор

Стеняев Дмитрий

Главный архитектор

Ким Виталий

Руководитель производства

Левко Илья

Руководитель строительства

Титова Лилия

Операционный
директор

Симилет Евгения

Руководитель
проектов

Филиппов Роман

Руководитель
проектов

Смирнова Мария

Архитектор

Кучин Александр

Архитектор

Денис Дроздов

Архитектор

Винокурова Валерия

Маркетолог

Назарова Яна

Менеджер

Ионова Анастасия

Менеджер

Пасичник Рувим

Руководитель строительства

Дружинин Эдуард

Прораб плотницких работ

Андрух Александр

Прораб плотницких работ

Овчинников Андрей

Руководитель отделочных работ

Игнатович Алексей

Руководитель плотницких бригад

ИСКЛЮЧИТЕЛЬНО РАБОТЫ SMART WOOD

Наш принцип – использовать исключительно оригинальные фотографии наших собственных работ и проектов. Мы гордимся результатами своей работы и никогда не используем чужие фотографии и визуализации.

ЗАЩИЩЕНО ЗАКОНОМ РОССИЙСКОЙ ФЕДЕРАЦИИ

Все изображения и описания строений, которые вы увидели на страницах данного каталога, являются нашей авторской разработкой и интеллектуальной собственностью.

SMART WOOD

www.smwood.ru

Москва, ул. Островная 2,

БЦ Гольф-Клуб, оф. 225

+ 7 (495) 740 55 04

**Наше производство
в России**

Сергиево-Посадский р-н, д. Подушкино